



DROIT - ECONOMIE - GESTION

Situation professionnelle au 1er décembre 2014

Promotion : LICENCE PROFESSIONNELLE 2011 - 2012

UNIVERSITÉ DE NANTES

MENTION

Commerce

SPÉCIALITÉ

Technico-commerciale (PME-PMI)

19 diplômés

10 étudiants enquêtés

9 réponses

DURÉE DE RECHERCHE DU 1^{er} EMPLOI

Nombre de réponses : 9

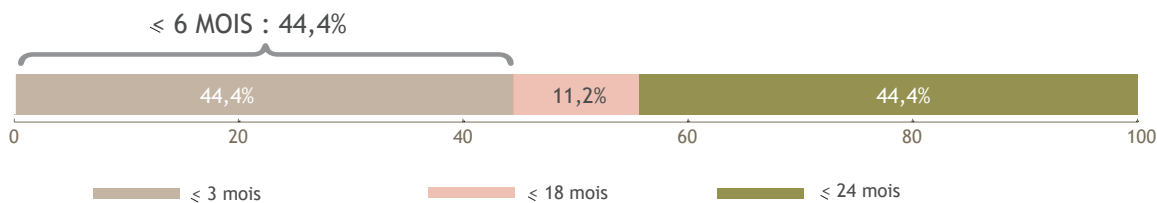

LE DEVENIR DES DIPLÔMÉS

Situation professionnelle au 1^{er} Déc 2013, 18 mois après l'obtention de leur diplôme

Situation professionnelle au 1^{er} Déc 2014, 30 mois après l'obtention de leur diplôme

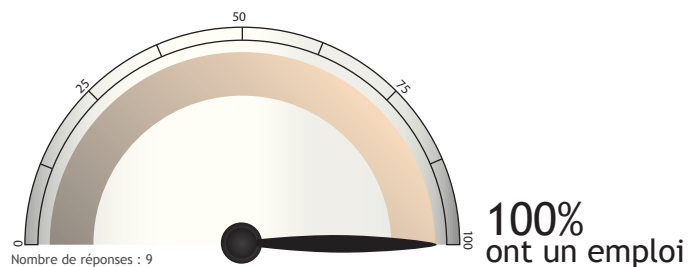
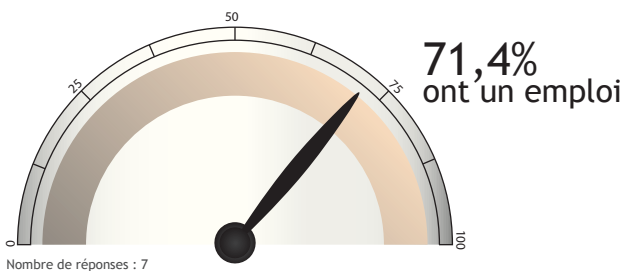

SATISFACTION

Emploi en accord avec formation

OUI : 88,9%

Nombre de réponses : 9

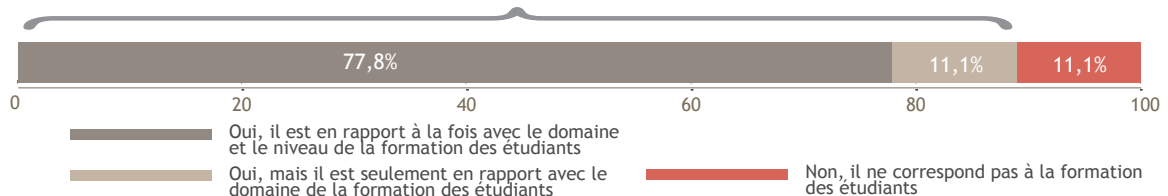

Satisfaction de l'emploi

OUI : 88,9%

Nombre de réponses : 9

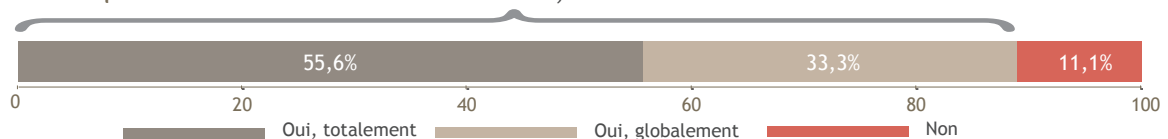

DES INTITULÉS D'EMPLOIS

Technico-commercial sédentaire et Acheteur

Assistant de production / Chef de projet

Animateur commercial

Technico-commercial itinérant

Conseiller commercial

Chiffreur / Assistant technique

Délégué commercial

Assistant communication

LES CARACTÉRISTIQUES DES EMPLOIS occupés à 30 mois

Les moyens pour trouver cet emploi

Nombre de réponses : 9

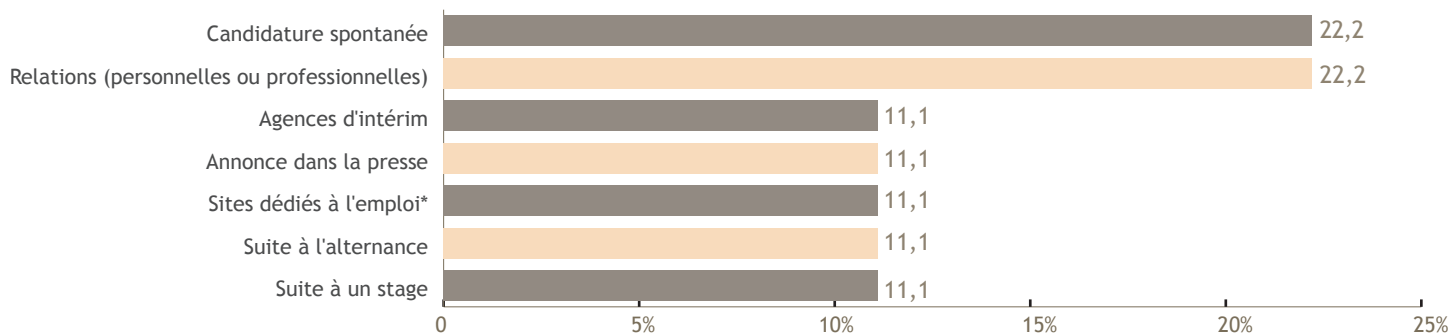

*Hors Pôle emploi et Cabinets de recrutement

Le contrat

Nombre de réponses : 9

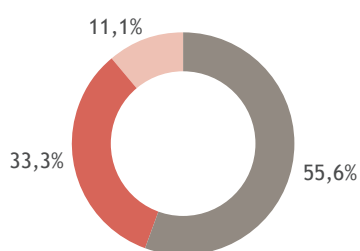

Le statut

Nombre de réponses : 9

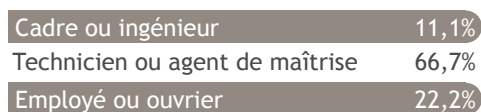

Le secteur d'activité

Nombre de réponses : 14

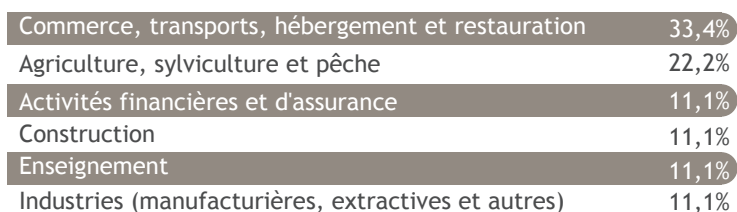

Le salaire (net mensuel)

Nombre de réponses : 8

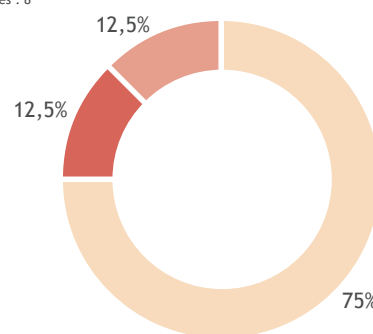

Salaire médian* : 1600€
Salaire moyen* : 1608€

*Calculé sur la base des salaires à taux plein.

De 1500€ à 1999€
De 1130€ à 1499€
Moins de 1130€

L'employeur

Nombre de réponses : 9

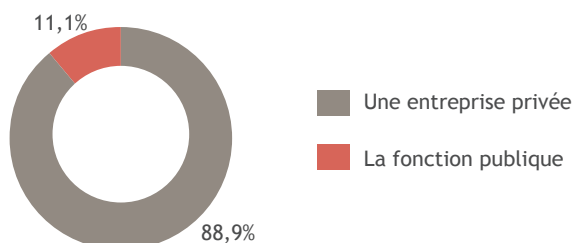

Le lieu de travail

Nombre de réponses : 9

