



Situation professionnelle au 1er décembre 2014  
Promotion : LICENCE PROFESSIONNELLE 2011 - 2012

507 diplômés

323 étudiants enquêtés

277 réponses

## DURÉE DE RECHERCHE DU 1<sup>er</sup> EMPLOI

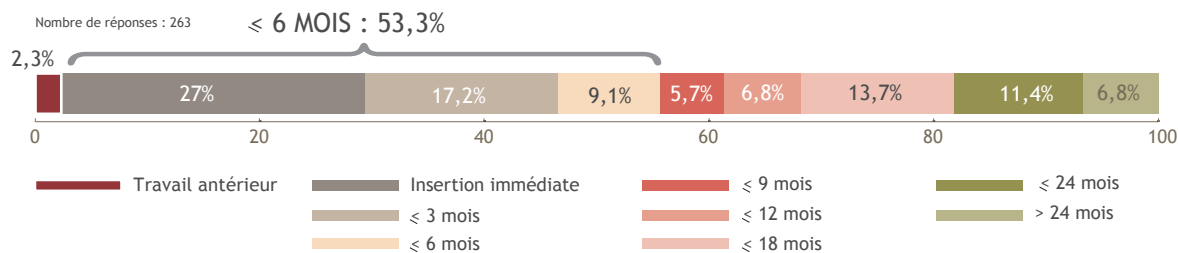

## LE DEVENIR DES DIPLÔMÉS

Situation professionnelle au 1<sup>er</sup> Déc 2013,  
18 mois après l'obtention de leur diplôme

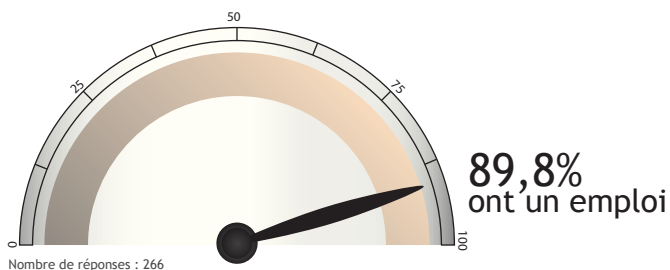

Situation professionnelle au 1<sup>er</sup> Déc 2014,  
30 mois après l'obtention de leur diplôme

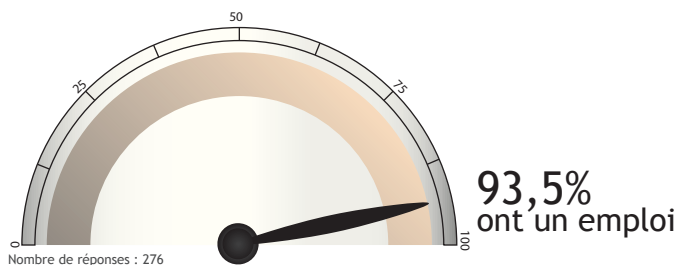

## SATISFACTION

Emploi en accord avec formation

OUI : 86,4%

Nombre de réponses : 242

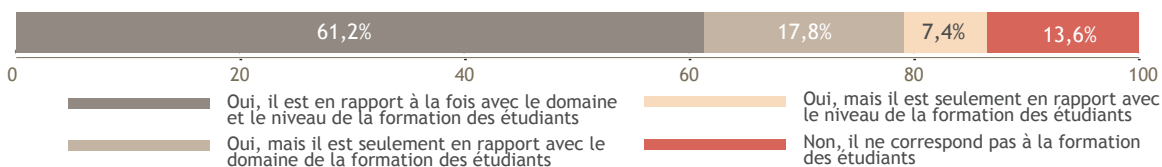

Satisfaction de l'emploi

OUI : 93,8%

Nombre de réponses : 242



# LES CARACTÉRISTIQUES DES EMPLOIS occupés à 30 mois

## Les moyens pour trouver cet emploi

Nombre de réponses : 243

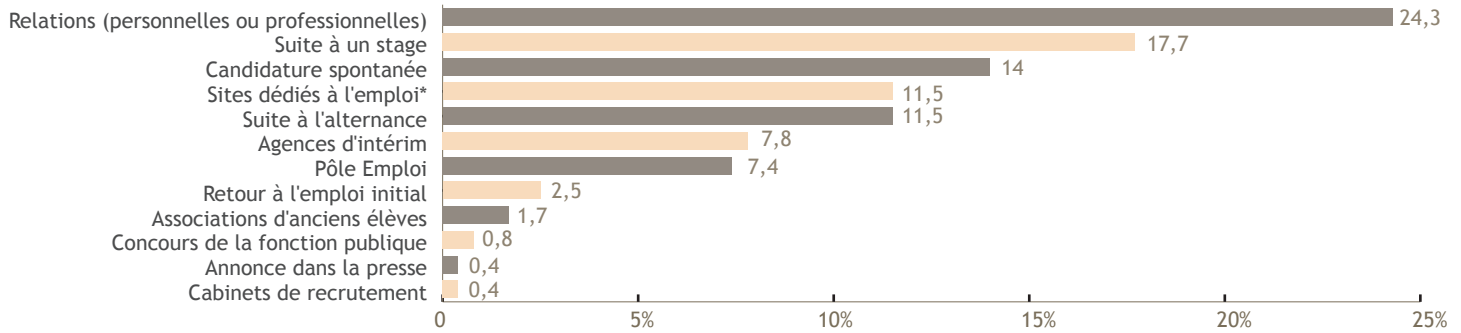

\*Hors Pôle emploi et Cabinets de recrutement

## Le contrat

Nombre de réponses : 246

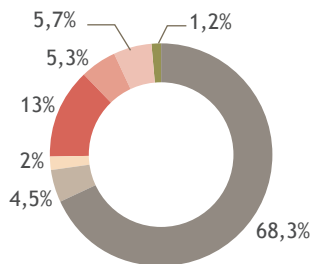

Emplois stables : 74,8%



## Le secteur d'activité

Nombre de réponses : 241

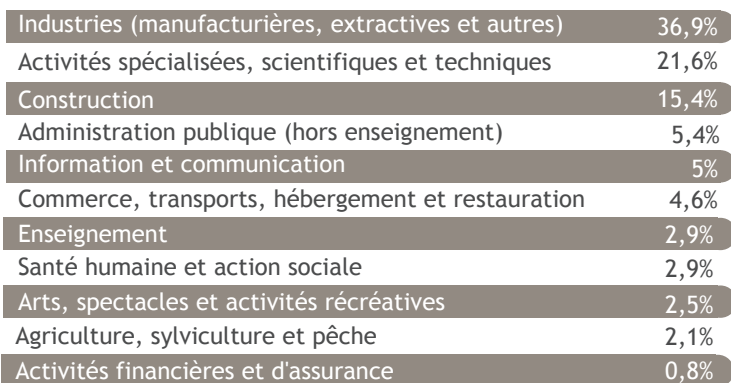

## L'employeur

Nombre de réponses : 241

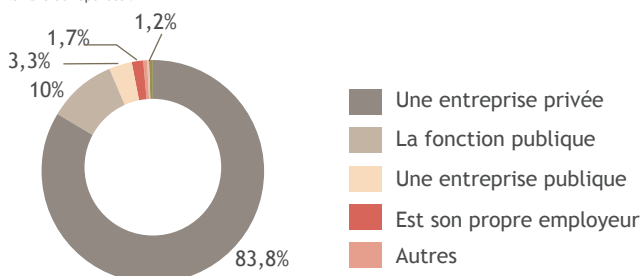

## Le statut

Nombre de réponses : 243

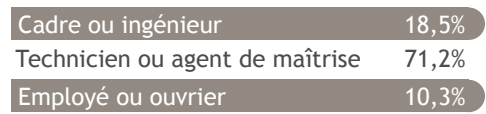

## Le salaire (net mensuel)

Nombre de réponses : 224  
dont 4 à temps partiel

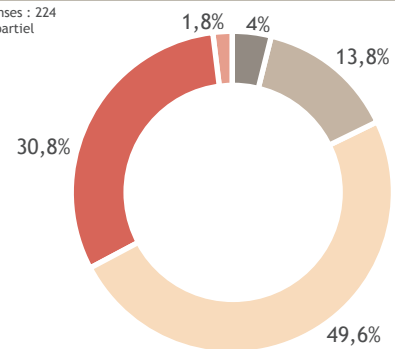

Salaire médian\* : 1625€

Salaire moyen\* : 1734€

\*Calculé sur la base des salaires à taux plein.

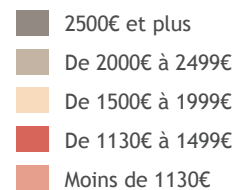

## Le lieu de travail

Nombre de réponses : 242

