



Situation professionnelle au 1er décembre 2014

Promotion : LICENCE PROFESSIONNELLE 2011 - 2012

78 diplômés

43 étudiants enquêtés

33 réponses

## DURÉE DE RECHERCHE DU 1<sup>er</sup> EMPLOI

Nombre de réponses : 33

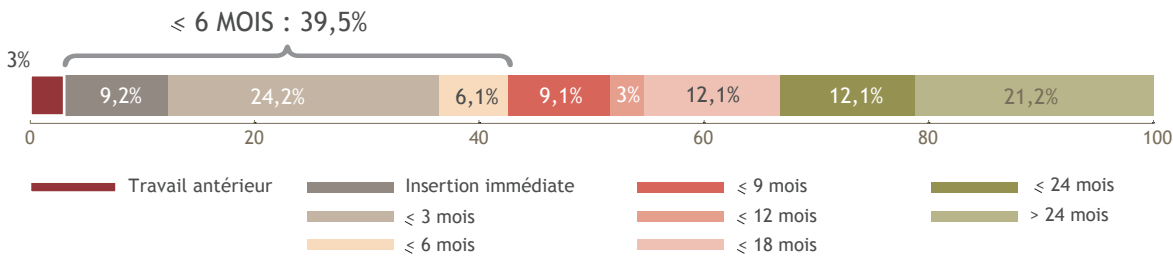

## LE DEVENIR DES DIPLÔMÉS

Situation professionnelle au 1<sup>er</sup> Déc 2013, 18 mois après l'obtention de leur diplôme

Situation professionnelle au 1<sup>er</sup> Déc 2014, 30 mois après l'obtention de leur diplôme

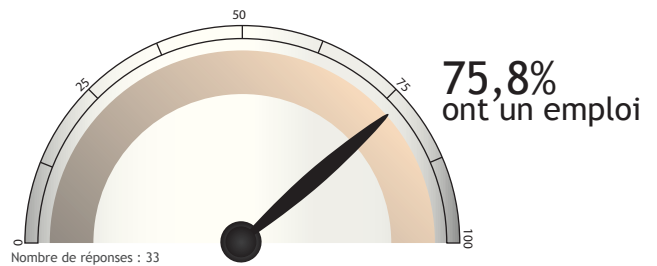
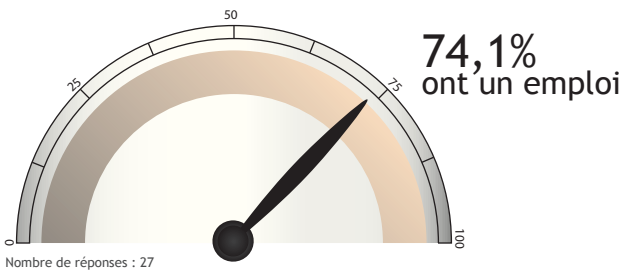

## SATISFACTION

Emploi en accord avec formation OUI : 75%

Nombre de réponses : 24

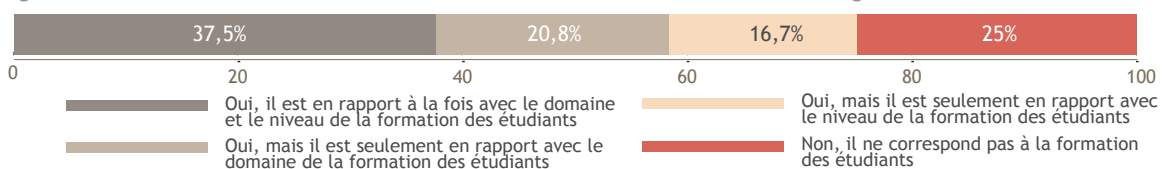

Satisfaction de l'emploi OUI : 91,7%

Nombre de réponses : 24



# LES CARACTÉRISTIQUES DES EMPLOIS occupés à 30 mois

## Les moyens pour trouver cet emploi

Nombre de réponses : 24

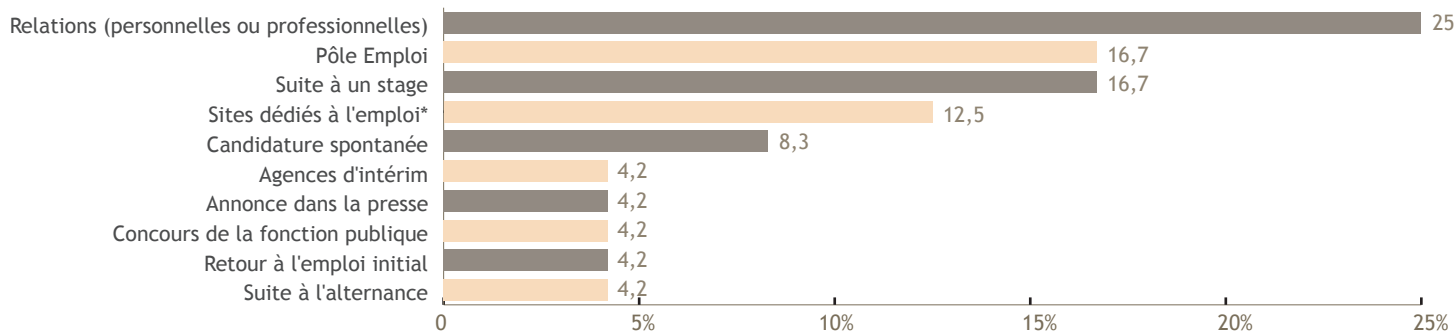

\*Hors Pôle emploi et Cabinets de recrutement

## Le contrat

Nombre de réponses : 24

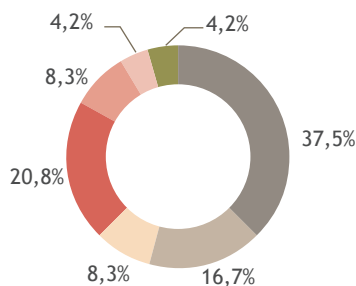

Emplois stables : 62,5%

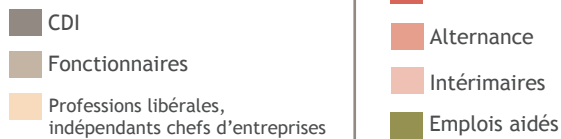

## Le secteur d'activité

Nombre de réponses : 23

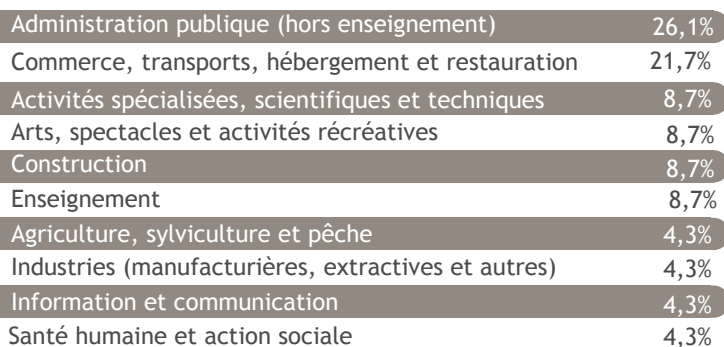

## L'employeur

Nombre de réponses : 24

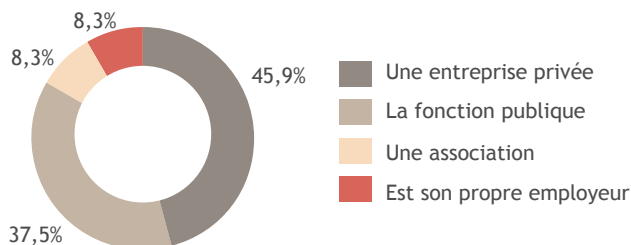

## Le statut

Nombre de réponses : 24

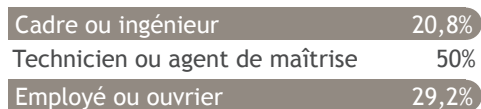

## Le salaire (net mensuel)

Nombre de réponses : 22  
dont 1 à temps partiel

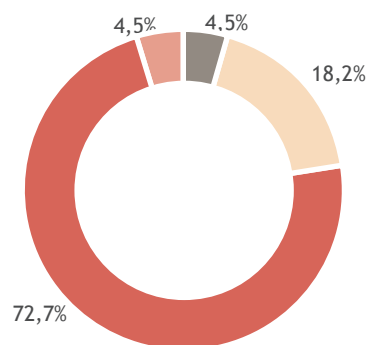

Salaire médian\* : 1367€

Salaire moyen\* : 1436€

\*Calculé sur la base des salaires à taux plein.



## Le lieu de travail

Nombre de réponses : 24

