



# SCIENCES, TECHNOLOGIES, SANTE

Situation professionnelle au 1er décembre 2014

Promotion : LICENCE PROFESSIONNELLE 2011 - 2012

UNIVERSITÉ DE NANTES

MENTION

Industrie agroalimentaire, alimentation

SPÉCIALITÉ

Responsable ressources alimentaires

58 diplômés

28 étudiants enquêtés

24 réponses

## DURÉE DE RECHERCHE DU 1<sup>er</sup> EMPLOI

Nombre de réponses : 25

≤ 6 MOIS : 48%

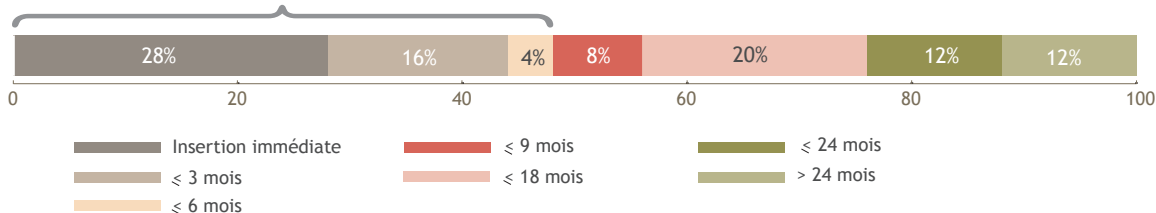

## LE DEVENIR DES DIPLÔMÉS

Situation professionnelle au 1<sup>er</sup> Déc 2013, 18 mois après l'obtention de leur diplôme

Situation professionnelle au 1<sup>er</sup> Déc 2014, 30 mois après l'obtention de leur diplôme

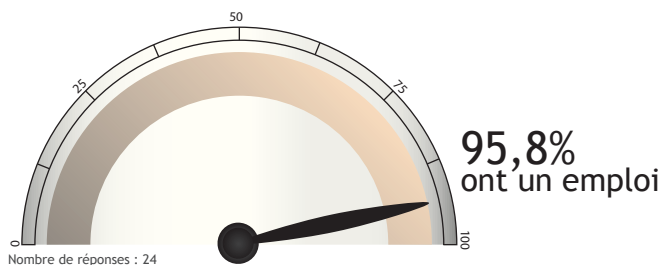
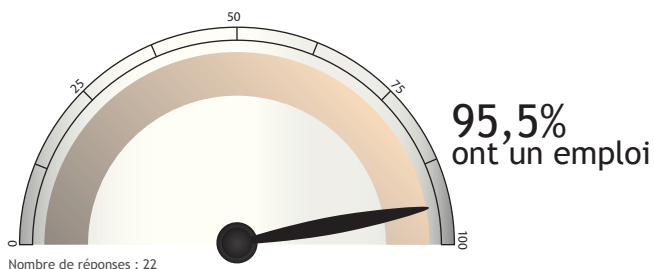

## SATISFACTION

Emploi en accord avec formation

OUI : 73,9%

Nombre de réponses : 23

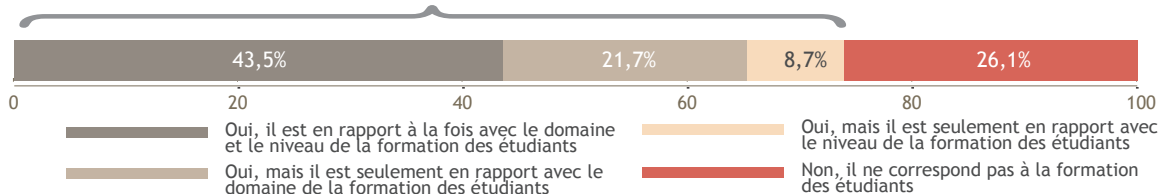

Satisfaction de l'emploi

OUI : 82,6%

Nombre de réponses : 23

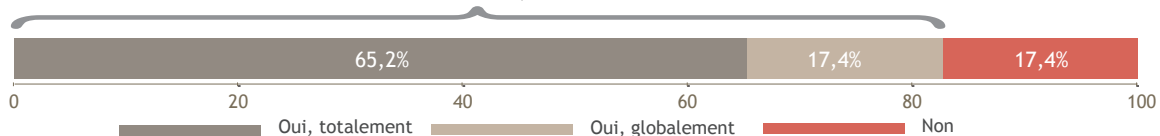

## DES INTITULÉS D'EMPLOI

Chef de projet innovation

Adjoint responsable QHSE

Conduite de ligne et assistant qualité

Conducteur de ligne au conditionnement

Technicien de laboratoire

Responsable qualité

Responsable d'atelier de production

Chef d'équipe conducteur de ligne

Technicien contrôle qualité

Conducteur d'installations automatisées

Conseiller veille innovation

Technicien logistique

# LES CARACTÉRISTIQUES DES EMPLOIS occupés à 30 mois

## Les moyens pour trouver cet emploi

Nombre de réponses : 23

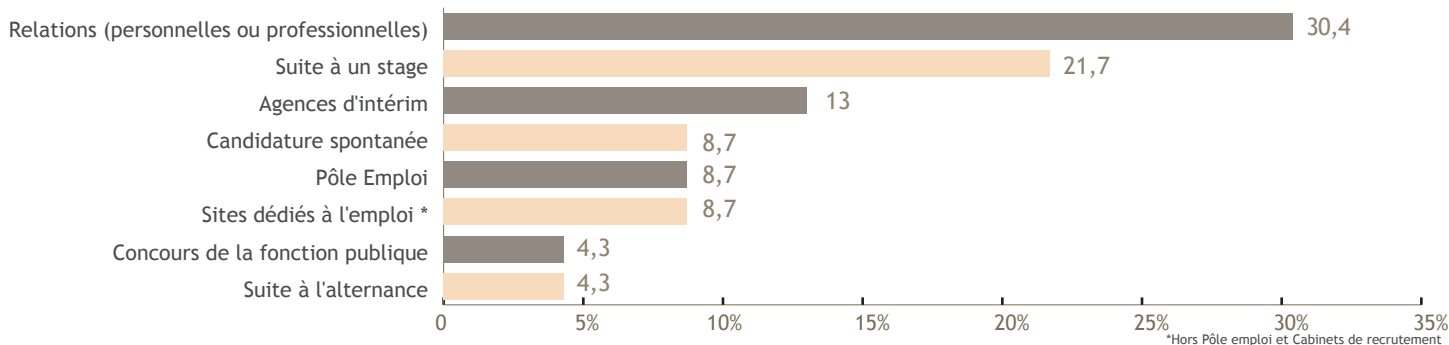

## Le contrat

Nombre de réponses : 23

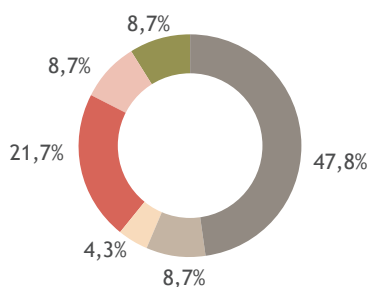

Emplois stables : 60,9%

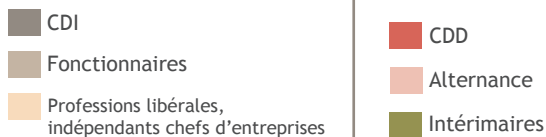

## Le secteur d'activité

Nombre de réponses : 23

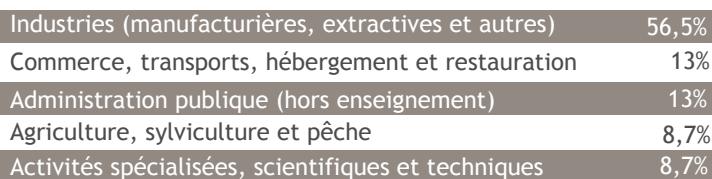

## Le statut

Nombre de réponses : 22

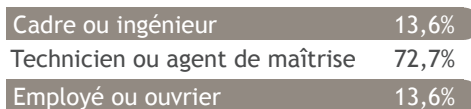

## Le salaire (net mensuel)

Nombre de réponses : 18

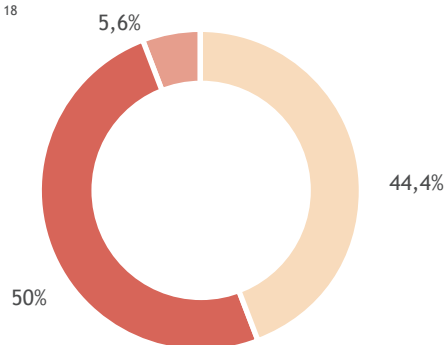

Salaire médian\* : 1463€

Salaire moyen\* : 1493€

\*Calculé sur la base des salaires à taux plein.

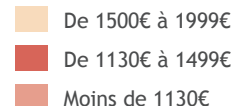

## L'employeur

Nombre de réponses : 22

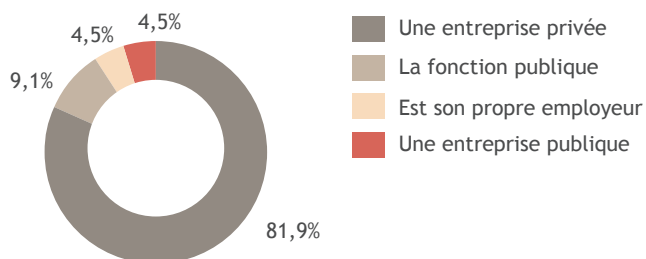

## Le lieu de travail

Nombre de réponses : 23

