



Psychologie de l'enfant et de l'adolescent : développements, interactions, dysfonctionnements

Enquête MASTERS 2011

Situation professionnelle au 1er décembre 2013

Promotion : MASTER 2010 - 2011

18 diplômés

17 étudiants enquêtés

14 réponses

DURÉE DE RECHERCHE DU 1^{er} EMPLOI

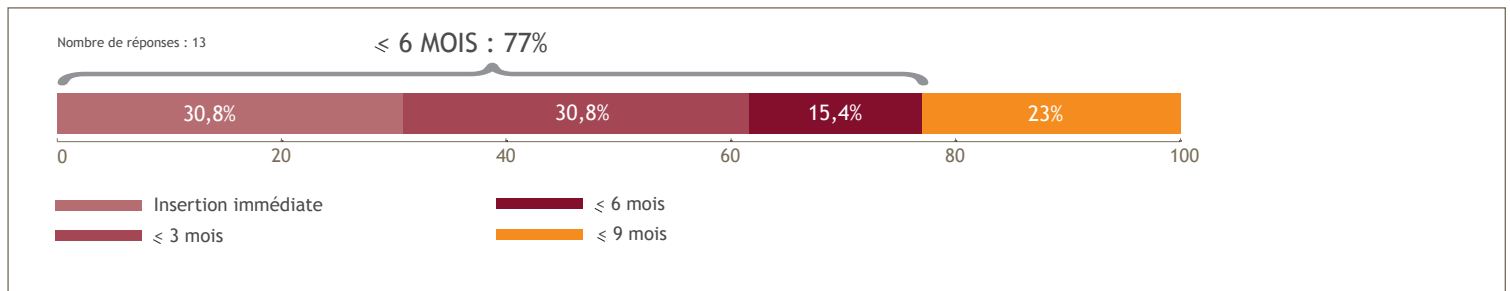

LE DEVENIR DES DIPLÔMÉS

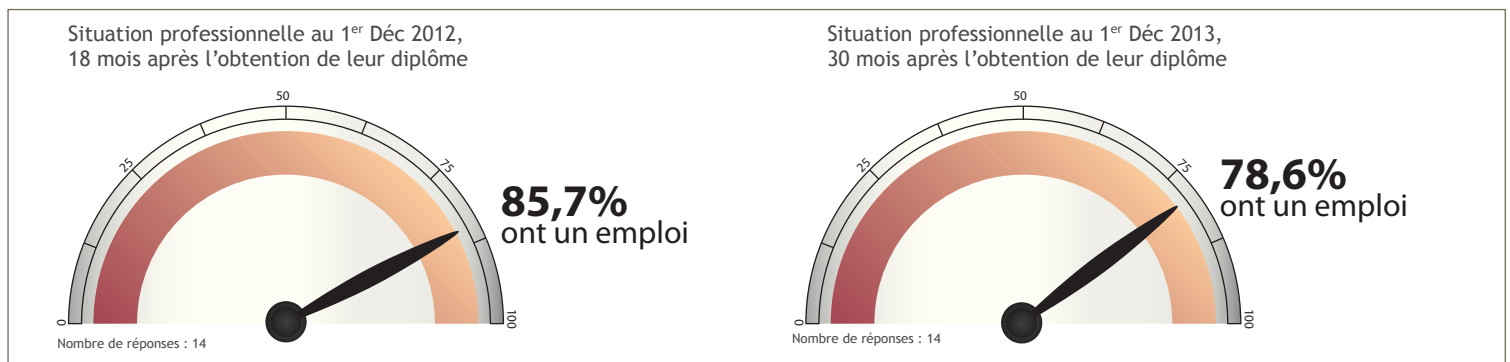

SATISFACTION

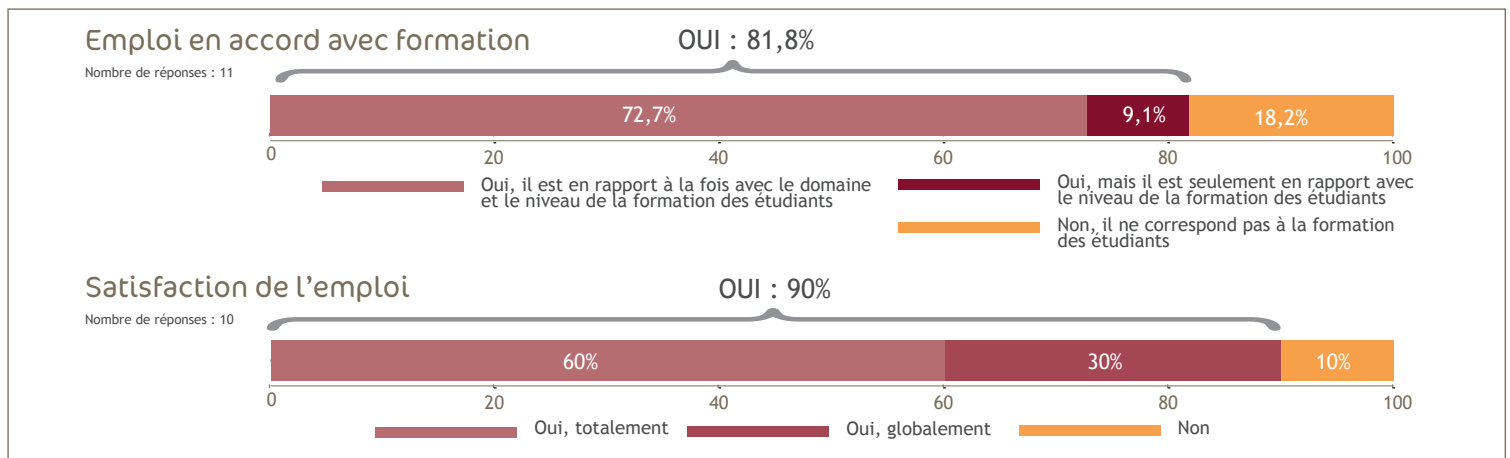

INTITULÉS DE L'EMPLOI OCCUPÉ

Psychologue pour personnes avec autisme	Psychologue clinicien	Enseignant spécialisé
Psychologue	Conseiller d'orientation psychologue	

LES CARACTÉRISTIQUES DE L'EMPLOI - 11 diplômés sont en emploi au 1^{er} décembre 2013

Les moyens pour trouver cet emploi

Nombre de réponses : 10

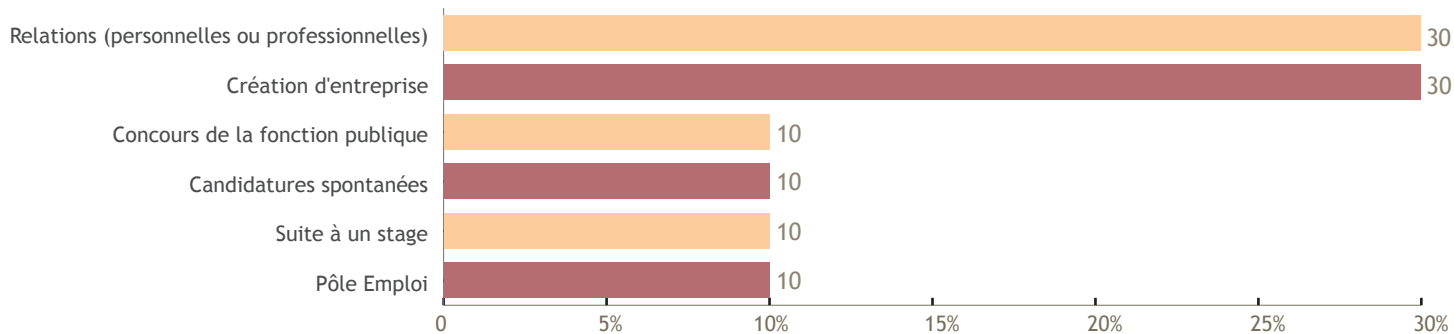

Le contrat

Nombre de réponses : 11

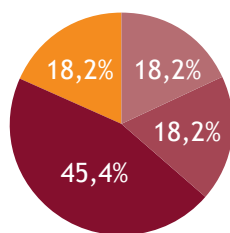

Emplois stables 81,8%

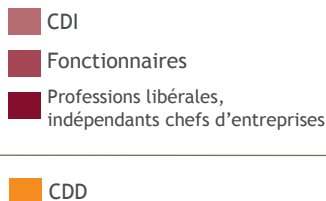

Le statut

Nombre de réponses : 11

Cadre ou ingénieur 100%

Le salaire (net mensuel)

Nombre de réponses : 8

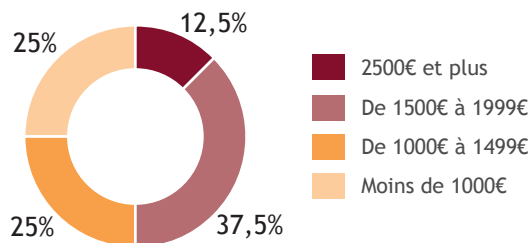

Le secteur d'activité

Nombre de réponses : 11

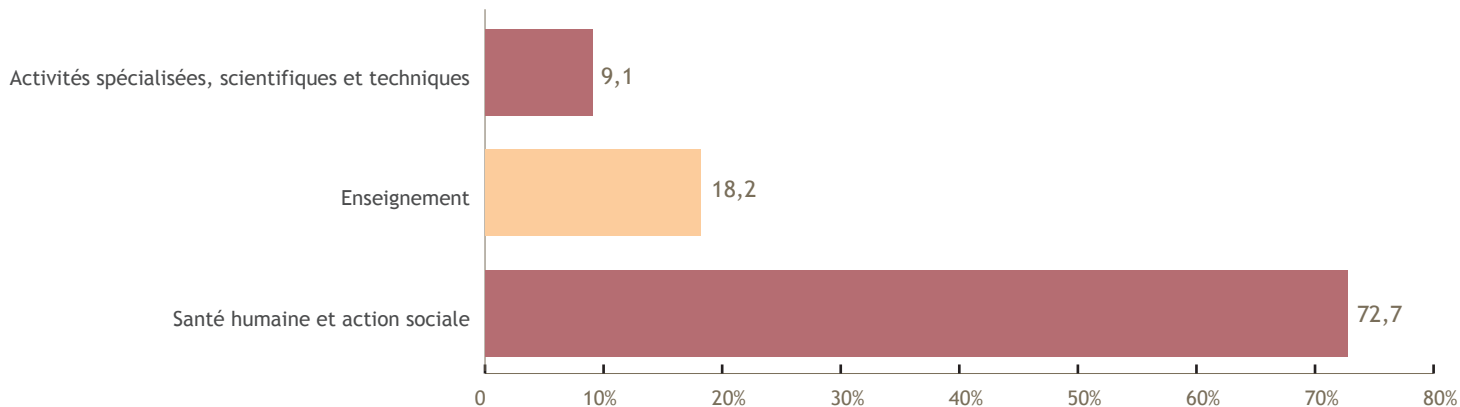

L'employeur

Nombre de réponses : 11

Est son propre employeur	36,4%
La fonction publique	27,3%
Une association	27,3%
Une entreprise privée	9%

Le lieu de travail

Nombre de réponses : 11

