



DROIT - ECONOMIE - GESTION

UNIVERSITÉ DE NANTES

Situation professionnelle au 1er décembre 2014

Promotion : LICENCE PROFESSIONNELLE 2011 - 2012

MENTION

Activités juridiques

SPÉCIALITÉ

Métiers du notariat

23 diplômés

10 étudiants enquêtés

5 réponses

DURÉE DE RECHERCHE DU 1^{er} EMPLOI

Nombre de réponses : 6

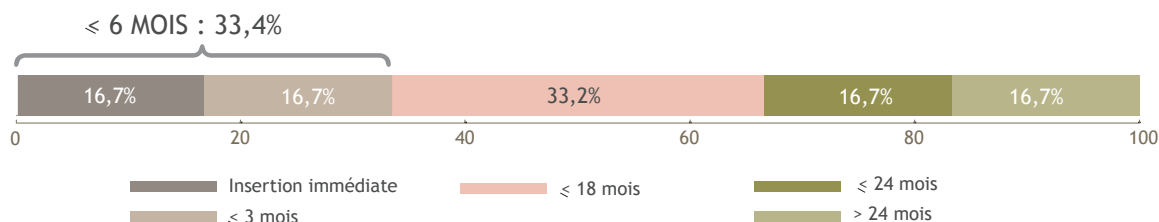

LE DEVENIR DES DIPLÔMÉS

Situation professionnelle au 1^{er} Déc 2013, 18 mois après l'obtention de leur diplôme

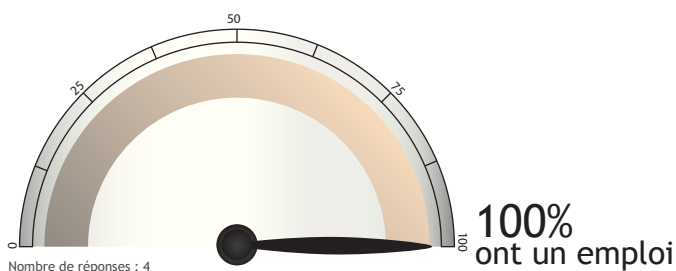

Situation professionnelle au 1^{er} Déc 2014, 30 mois après l'obtention de leur diplôme

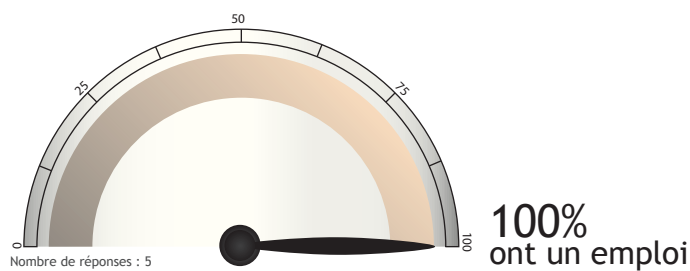

SATISFACTION

Emploi en accord avec formation OUI : 60%

Nombre de réponses : 5

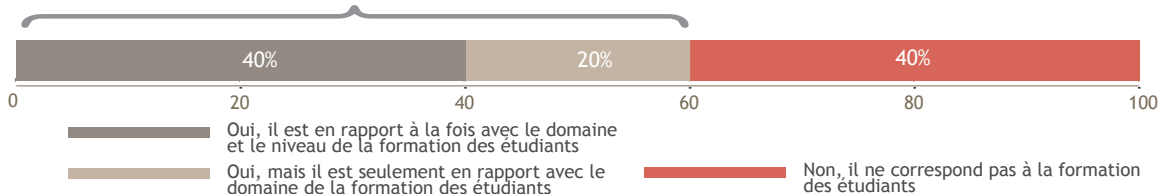

Satisfaction de l'emploi OUI : 60%

Nombre de réponses : 5

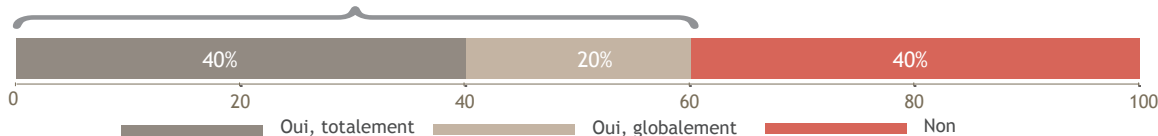

DES INTITULÉS D'EMPLOI

Clerc de notaire

Chargé d'accueil en agence bancaire

Assistant commercial

LES CARACTÉRISTIQUES DES EMPLOIS occupés à 30 mois

Les moyens pour trouver cet emploi

Nombre de réponses : 5

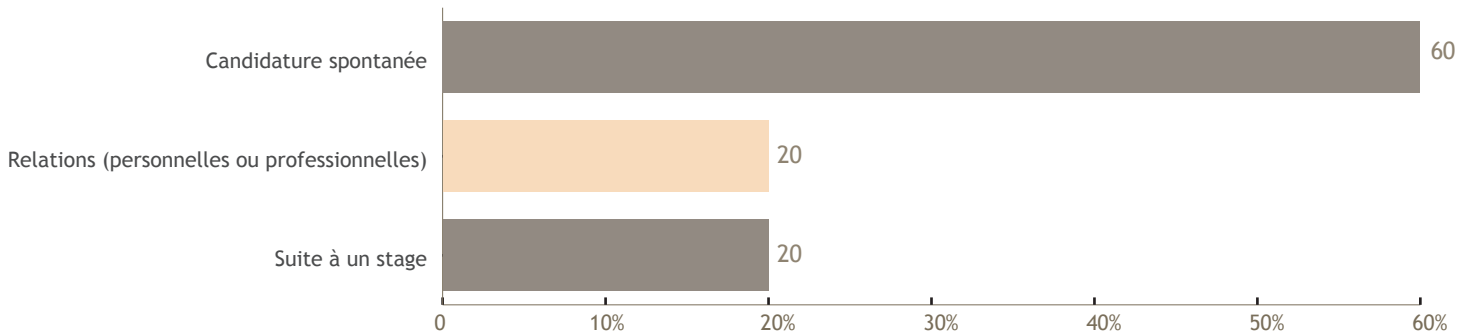

*Hors Pôle emploi et Cabinets de recrutement

Le contrat

Nombre de réponses : 5

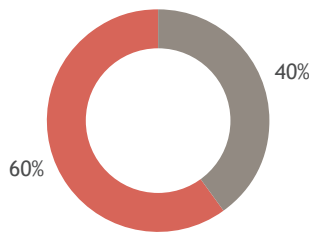

Emplois stables : 40%

■ CDI

■ CDD

Le statut

Nombre de réponses : 5



Le salaire (net mensuel)

Nombre de réponses : 5

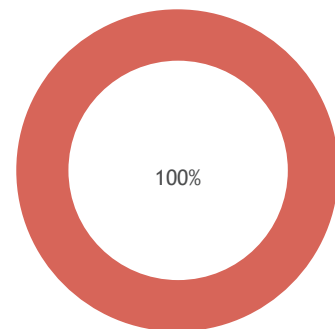

Salaire médian* : 1333€

Salaire moyen* : 1294€

■ De 1130€ à 1499€

*Calculé sur la base des salaires à taux plein.

Le secteur d'activité

Nombre de réponses : 5

Activités spécialisées, scientifiques et techniques	21,5%
Industries (manufacturières, extractives et autres)	21,5%
Commerce, transports, hébergement et restauration	14,4%
Autres activités de service	7,1%
Administration publique	7,1%
Activités de services administratifs et de soutien	7,1%
Santé humaine et action sociale	7,1%
Construction	7,1%
Enseignement	7,1%

L'employeur

Nombre de réponses : 5

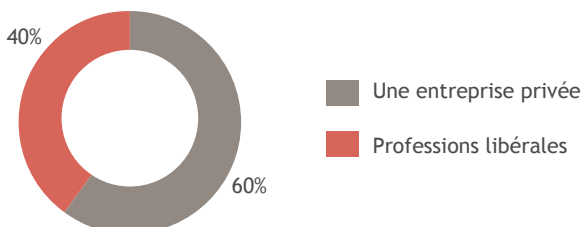

Le lieu de travail

Nombre de réponses : 5

