



# DROIT - ECONOMIE - GESTION

Situation professionnelle au 1er décembre 2014

Promotion : LICENCE PROFESSIONNELLE 2011 - 2012

UNIVERSITÉ DE NANTES

MENTION

## Management des organisations

SPÉCIALITÉ

## Métiers de la comptabilité : comptabilité et paie

23 diplômés

17 étudiants enquêtés

14 réponses

### DURÉE DE RECHERCHE DU 1<sup>er</sup> EMPLOI

Nombre de réponses : 13

≤ 6 MOIS : 38,5%

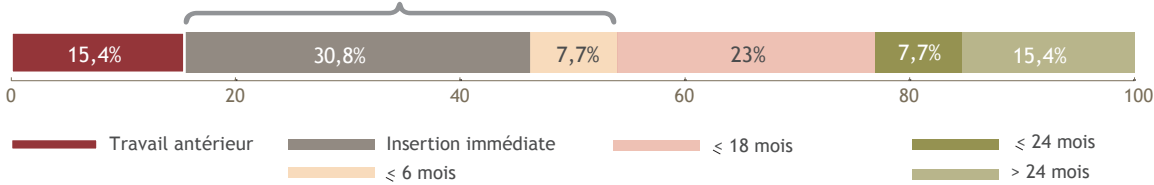

### LE DEVENIR DES DIPLÔMÉS

Situation professionnelle au 1<sup>er</sup> Déc 2013, 18 mois après l'obtention de leur diplôme

Situation professionnelle au 1<sup>er</sup> Déc 2014, 30 mois après l'obtention de leur diplôme

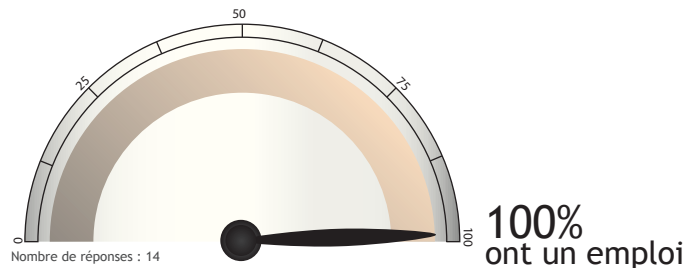
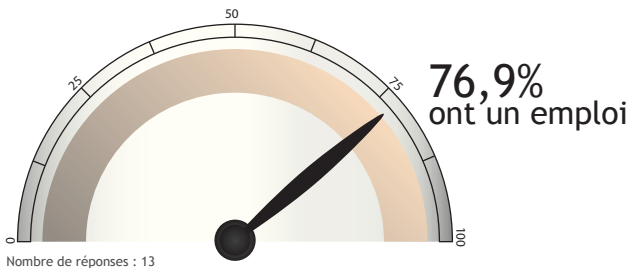

### SATISFACTION

Emploi en accord avec formation OUI : 61,5%

Nombre de réponses : 13

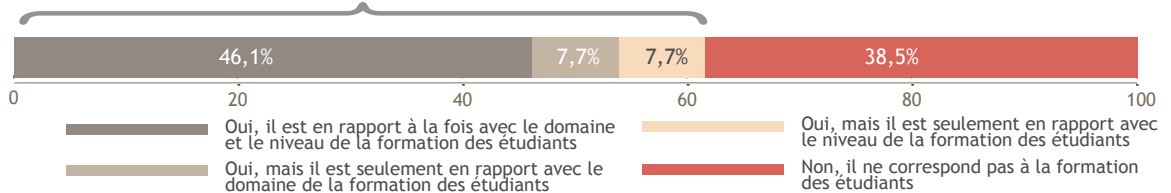

Satisfaction de l'emploi

OUI : 100%

Nombre de réponses : 13

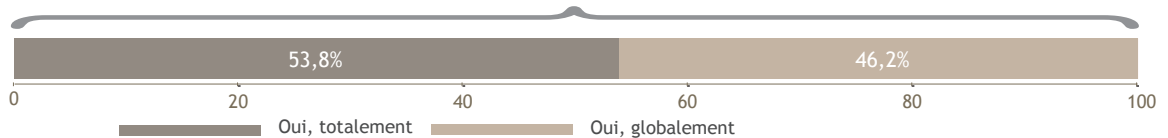

### DES INTITULÉS D'EMPLOI

Gestionnaire de paie

Employé confirmé en gestion sociale

Collaborateur comptable

Chargé de projet

Consultant

Conseiller Emploi

Assistant Social Paie en cabinet comptable

Responsable Administratif et Financier

Assistant administratif et comptable

# LES CARACTÉRISTIQUES DES EMPLOIS occupés à 30 mois

## Les moyens pour trouver cet emploi

Nombre de réponses : 12

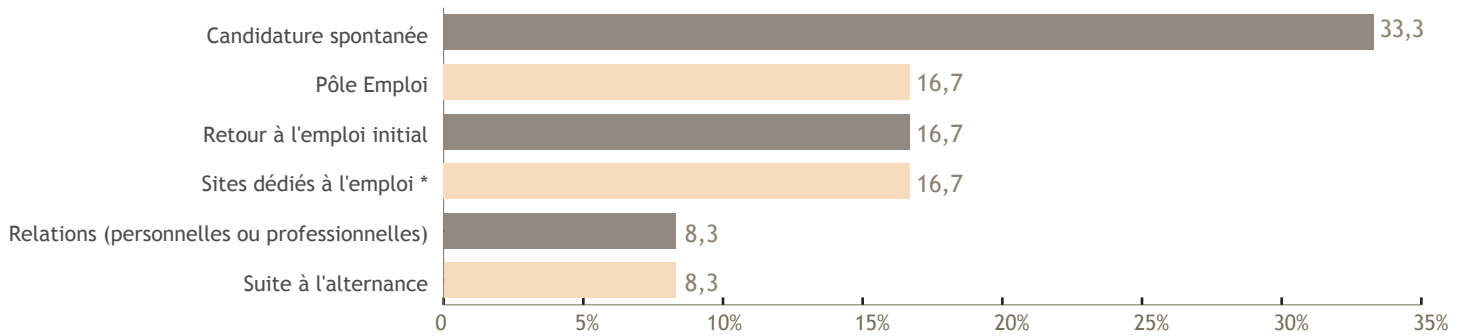

\*Hors Pôle emploi et Cabinets de recrutement

## Le contrat

Nombre de réponses : 13

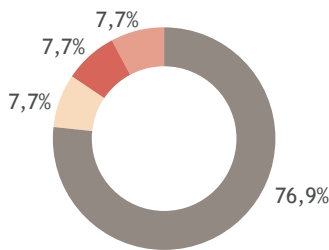

Emplois stables : 84,6%

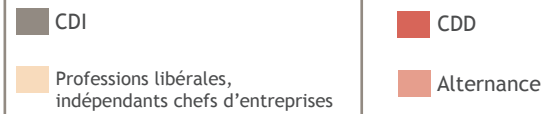

## Le secteur d'activité

Nombre de réponses : 12

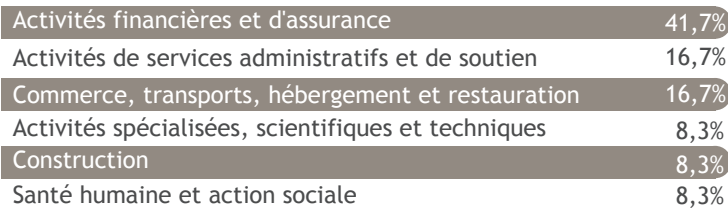

## Le statut

Nombre de réponses : 13

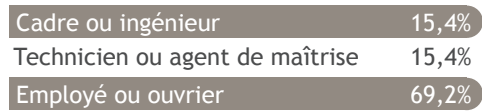

## Le salaire (net mensuel)

Nombre de réponses : 13  
dont 0 à temps partiel

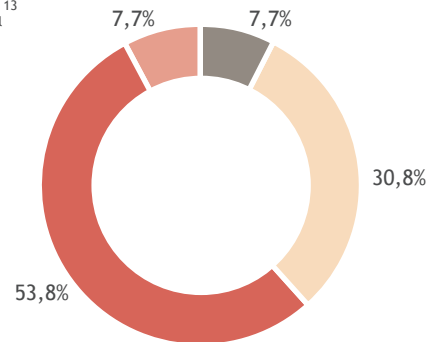

Salaire médian\* : 1485€  
Salaire moyen\* : 1641€

\*Calculé sur la base des salaires à taux plein.

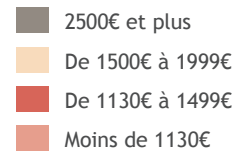

## L'employeur

Nombre de réponses : 13

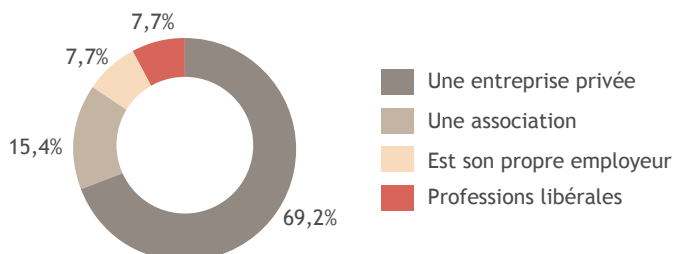

## Le lieu de travail

Nombre de réponses : 13

