



SCIENCES, TECHNOLOGIES, SANTE

Situation professionnelle au 1er décembre 2014

Promotion : LICENCE PROFESSIONNELLE 2011 - 2012

UNIVERSITÉ DE NANTES

MENTION

Maintenance des systèmes pluritechniques

SPÉCIALITÉ

Management des services de maintenance

21 diplômés

17 étudiants enquêtés

15 réponses

DURÉE DE RECHERCHE DU 1^{er} EMPLOI

Nombre de réponses : 15

≤ 6 MOIS : 60%

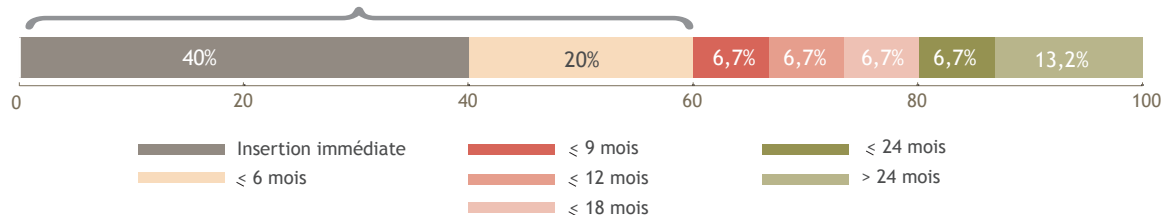

LE DEVENIR DES DIPLÔMÉS

Situation professionnelle au 1^{er} Déc 2013, 18 mois après l'obtention de leur diplôme

Situation professionnelle au 1^{er} Déc 2014, 30 mois après l'obtention de leur diplôme

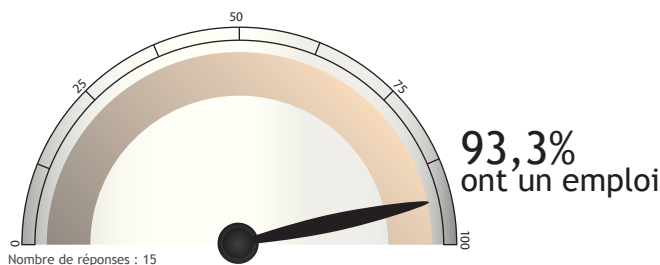
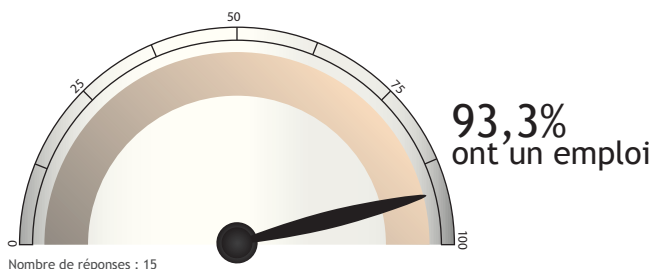

SATISFACTION

Emploi en accord avec formation

OUI : 100%

Nombre de réponses : 14

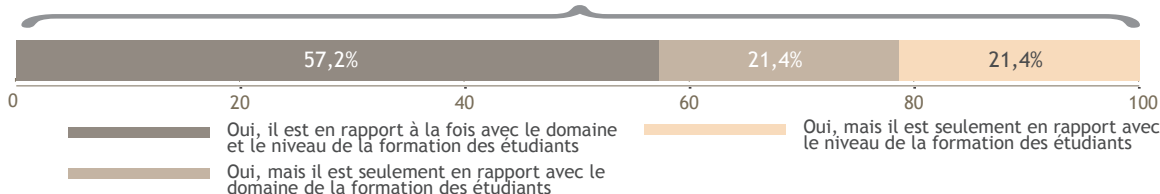

Satisfaction de l'emploi

OUI : 100%

Nombre de réponses : 14



DES INTITULÉS D'EMPLOIS

Adjoint responsable maintenance

Technicien confirmé

Technicien itinérant

Chargé de travaux

Electromécanicien

Inspecteur vérification électrique

Chargé d'affaires services techniques

Chef de carrière

Technicien de maintenance

Dessinateur industriel

Responsable d'équipe méthode

Coordinateur technique d'amélioration

LES CARACTÉRISTIQUES DES EMPLOIS occupés à 30 mois

Les moyens pour trouver cet emploi

Nombre de réponses : 14

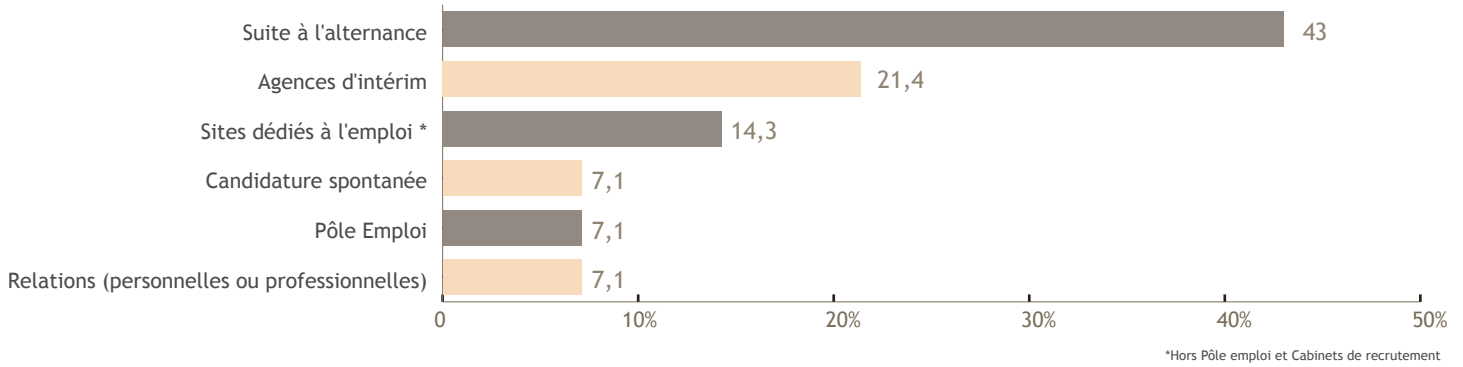

Le contrat

Nombre de réponses : 14

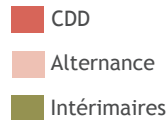
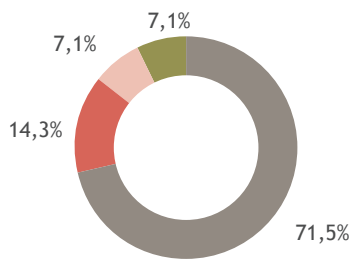

Le statut

Nombre de réponses : 14

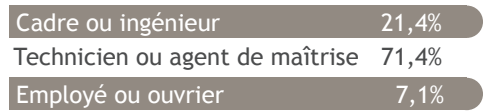

Le salaire (net mensuel)

Nombre de réponses : 14

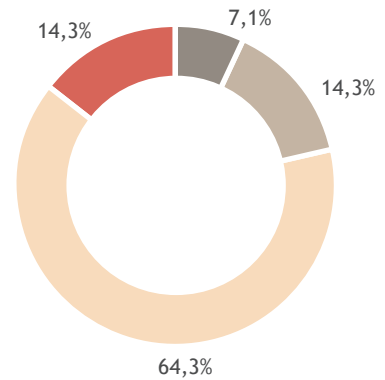

Salaire médian* : 1600€

Salaire moyen* : 1749€

*Calculé sur la base des salaires à taux plein.

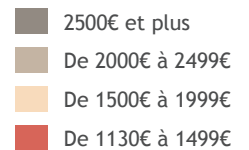

Le secteur d'activité

Nombre de réponses : 14



L'employeur

Nombre de réponses : 14

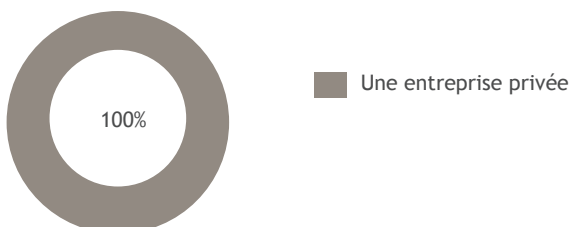

Le lieu de travail

Nombre de réponses : 14

