



DROIT - ECONOMIE - GESTION

UNIVERSITÉ DE NANTES

Situation professionnelle au 1er décembre 2014

Promotion : LICENCE PROFESSIONNELLE 2011 - 2012

MENTION

Management des organisations

SPÉCIALITÉ

Management de la relation client Europe

23 diplômés

11 étudiants enquêtés

5 réponses

DURÉE DE RECHERCHE DU 1^{er} EMPLOI

Nombre de réponses : 5

≤ 6 MOIS : 20%

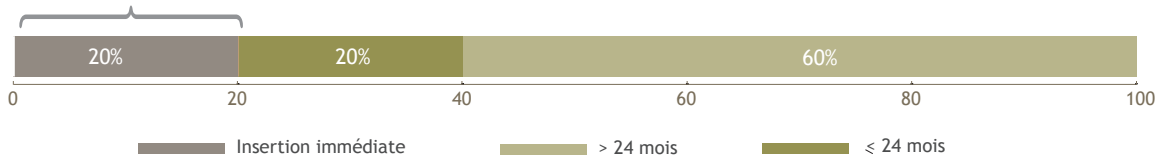

LE DEVENIR DES DIPLÔMÉS

Situation professionnelle au 1^{er} Déc 2013, 18 mois après l'obtention de leur diplôme

Situation professionnelle au 1^{er} Déc 2014, 30 mois après l'obtention de leur diplôme

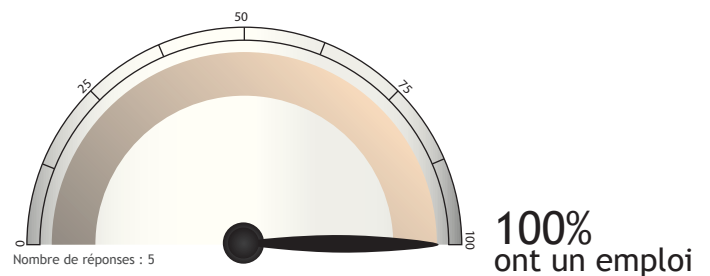
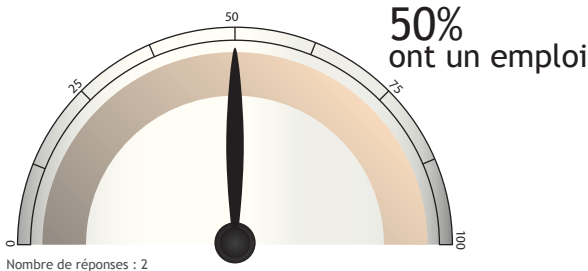

SATISFACTION

Emploi en accord avec formation

OUI : 80%

Nombre de réponses : 5

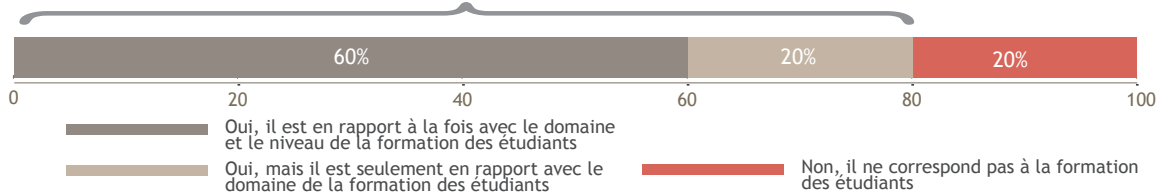

Satisfaction de l'emploi

OUI : 100%

Nombre de réponses : 5

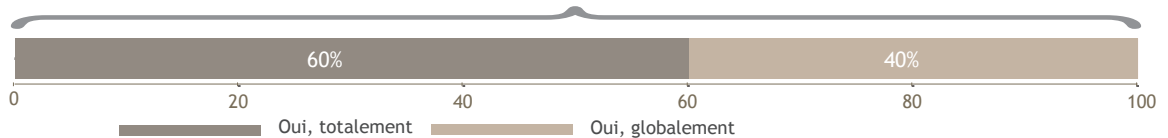

DES INTITULÉS D'EMPLOI

Assistant commercial France export

Caviste-Sommelier

Chef de projet webmarketing

Chargé d'affaires direct

Chargé de mission

LES CARACTÉRISTIQUES DES EMPLOIS occupés à 30 mois

Les moyens pour trouver cet emploi

Nombre de réponses : 5

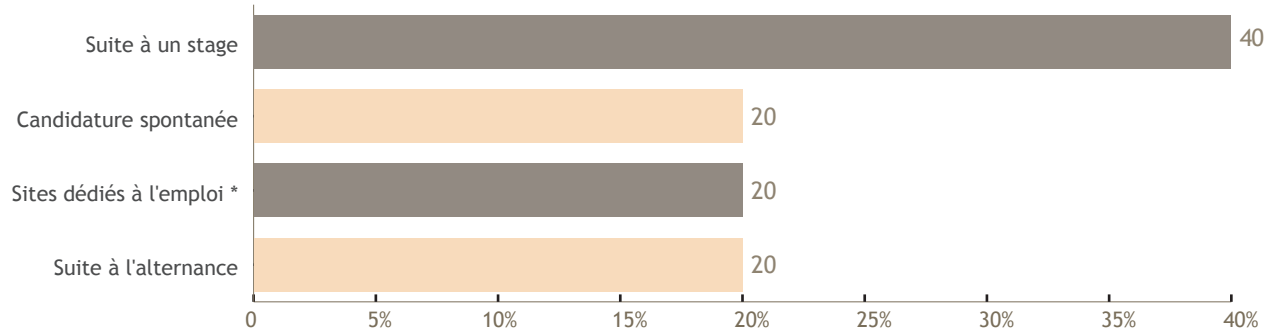

*Hors Pôle emploi et Cabinets de recrutement

Le contrat

Nombre de réponses : 5

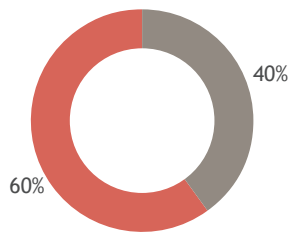

Emplois stables : 40%

■ CDI ■ CDD

Le secteur d'activité

Nombre de réponses : 5



Le statut

Nombre de réponses : 5



Le salaire (net mensuel)

Nombre de réponses : 3

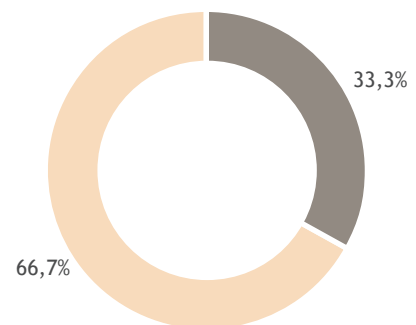

Salaire médian* : 1600€

Salaire moyen* : 2000€

*Calculé sur la base des salaires à taux plein.

■ 2500€ et plus
■ De 1500€ à 1999€

Le lieu de travail

Nombre de réponses : 5

Reste de la France 20%

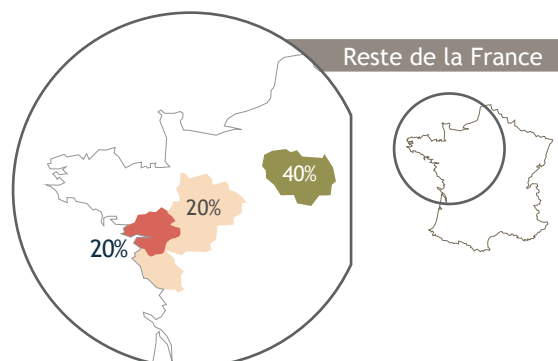

L'employeur

Nombre de réponses : 5

