



SCIENCES, TECHNOLOGIES, SANTE

Situation professionnelle au 1er décembre 2014

Promotion : LICENCE PROFESSIONNELLE 2011 - 2012

UNIVERSITÉ DE NANTES

MENTION

Bâtiment et construction

SPÉCIALITÉ

Maintenance et réhabilitation

27 diplômés

18 étudiants enquêtés

14 réponses

DURÉE DE RECHERCHE DU 1^{er} EMPLOI

Nombre de réponses : 12

≤ 6 MOIS : 83,3%

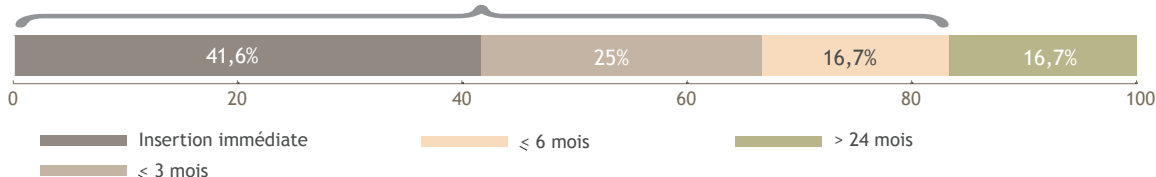

LE DEVENIR DES DIPLÔMÉS

Situation professionnelle au 1^{er} Déc 2013, 18 mois après l'obtention de leur diplôme

Situation professionnelle au 1^{er} Déc 2014, 30 mois après l'obtention de leur diplôme

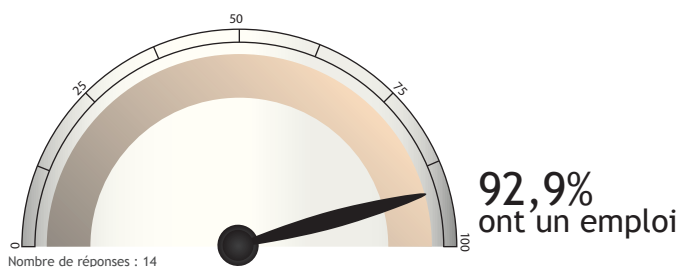
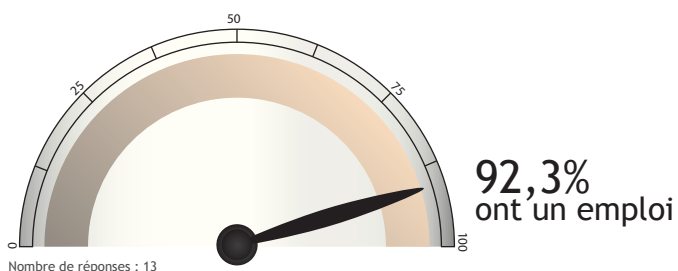

SATISFACTION

Emploi en accord avec formation

OUI : 83,3%

Nombre de réponses : 12

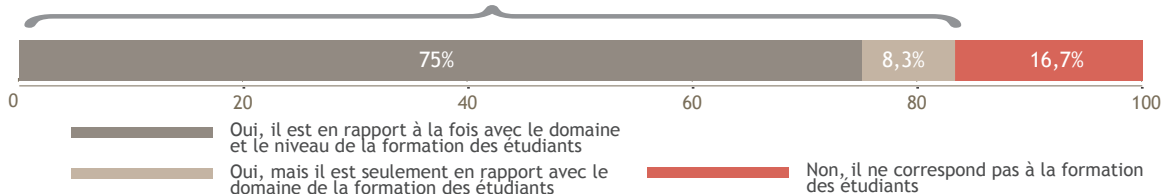

Satisfaction de l'emploi

OUI : 100%

Nombre de réponses : 12

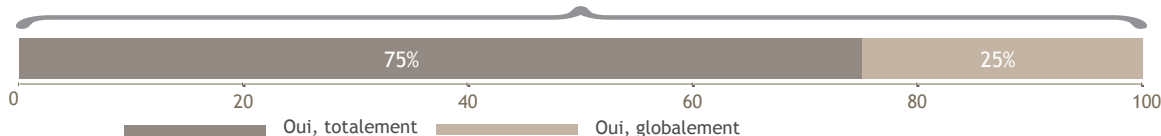

DES INTITULÉS D'EMPLOI

Conducteur de travaux

Gestionnaire des équipements techniques

Technicien méthodes

Chargé de maintenance des bâtiments

Consultant génie civil

Dessinateur en bâtiment

Conducteur d'opérations bâtiment

Chargé d'étude

Technicien maintenance et réhabilitation

LES CARACTÉRISTIQUES DES EMPLOIS occupés à 30 mois

Les moyens pour trouver cet emploi

Nombre de réponses : 12

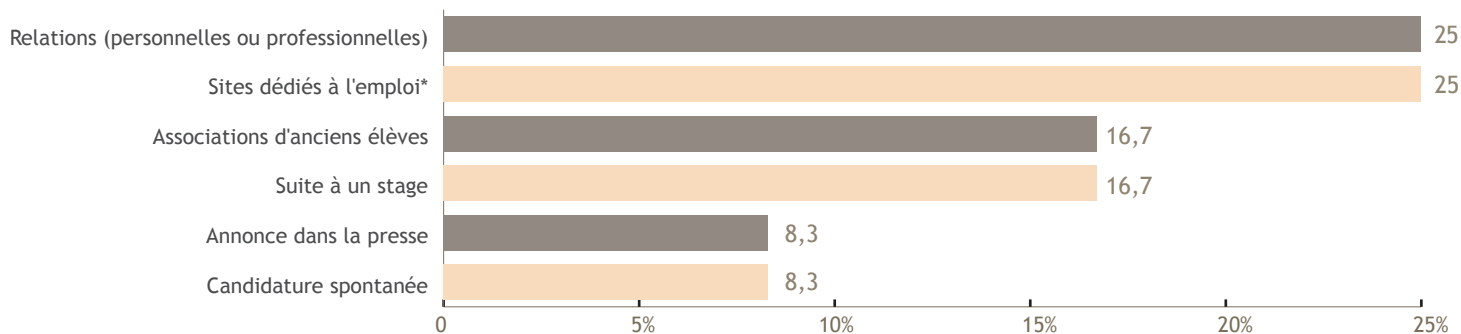

*Hors Pôle emploi et Cabinets de recrutement

Le contrat

Nombre de réponses : 14

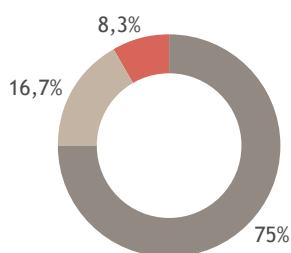

Emplois stables : 91,7%

CDI
Fonctionnaires

CDD

Le secteur d'activité

Nombre de réponses : 12

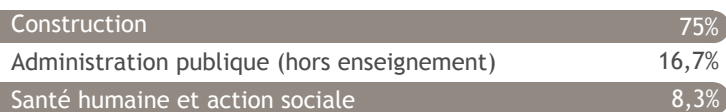

Le statut

Nombre de réponses : 12



Le salaire (net mensuel)

Nombre de réponses : 10

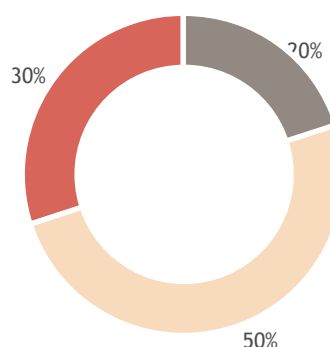

Salaire médian* : 1708€

Salaire moyen* : 2269€

*Calculé sur la base des salaires à taux plein.

2500€ et plus
De 1500€ à 1999€
De 1130€ à 1499€

L'employeur

Nombre de réponses : 12

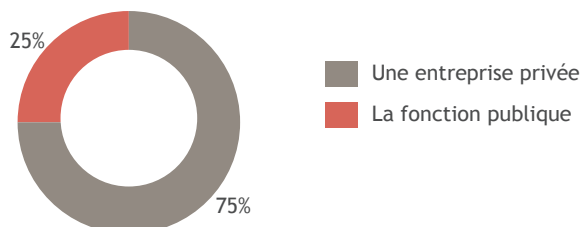

Le lieu de travail

Nombre de réponses : 11

