



SCIENCES, TECHNOLOGIES, SANTE

Situation professionnelle au 1er décembre 2014
Promotion : LICENCE PROFESSIONNELLE 2011 - 2012

UNIVERSITÉ DE NANTES

MENTION

Gestion de la production industrielle

SPÉCIALITÉ

Logistique et qualité

45 diplômés

21 étudiants enquêtés

17 réponses

DURÉE DE RECHERCHE DU 1^{er} EMPLOI

Nombre de réponses : 17

≤ 6 MOIS : 23,6%

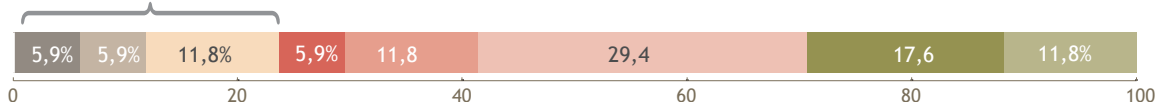

LE DEVENIR DES DIPLÔMÉS

Situation professionnelle au 1^{er} Déc 2013,
18 mois après l'obtention de leur diplôme

Situation professionnelle au 1^{er} Déc 2014,
30 mois après l'obtention de leur diplôme

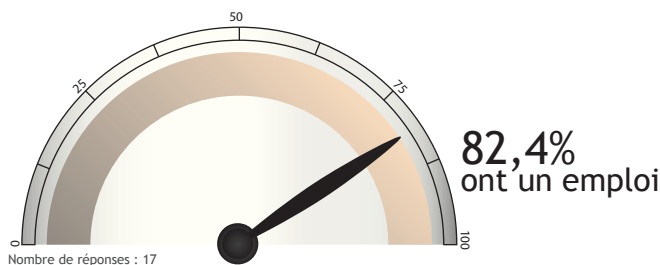
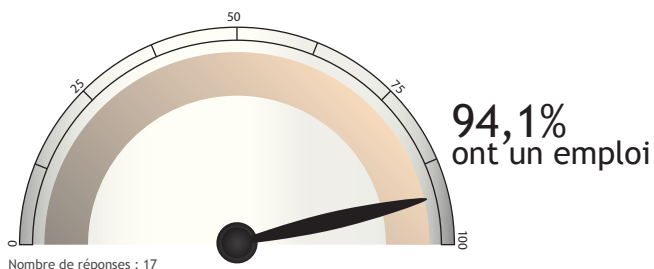

SATISFACTION

Emploi en accord avec formation

OUI : 85,7%

Nombre de réponses : 14

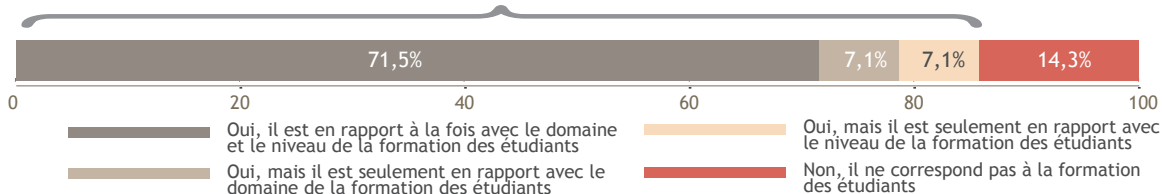

Satisfaction de l'emploi

OUI : 100%

Nombre de réponses : 14

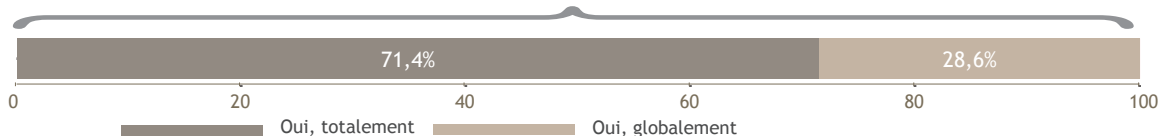

DES INTITULÉS D'EMPLOIS

Assistant logistique

Administrateur ERP

Technicien d'ordonnancement

Coordinateur de production

Technicien bureau d'études suivi d'affaires

Responsable achat et logistique

Technicien Qualité

Chef de projet amélioration continue

Technicien Ordonnancement

Technicien Ordonnancement

Agent d'étude du travail

Adjoint au responsable logistique

— LES CARACTÉRISTIQUES DES EMPLOIS occupés à 30 mois —

Les moyens pour trouver cet emploi

Nombre de réponses : 14

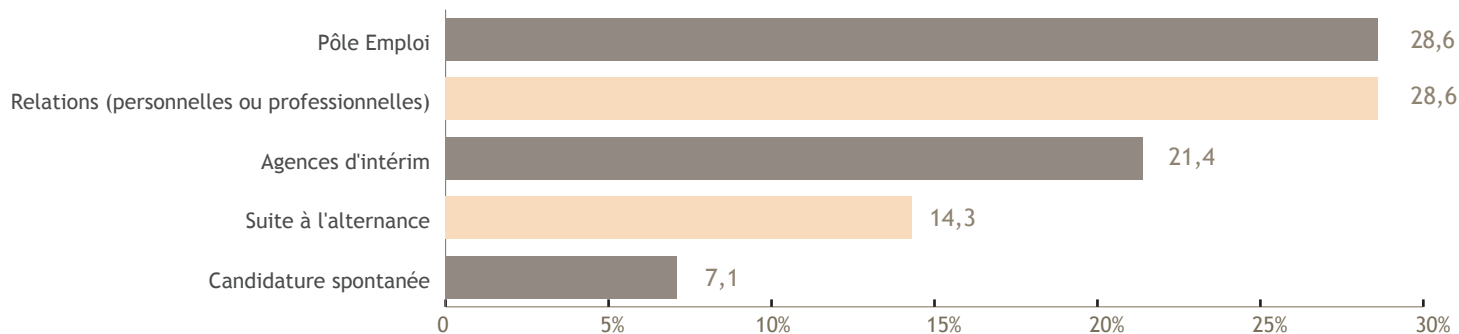

Le contrat

Nombre de réponses : 14

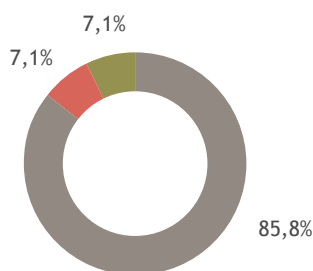

Le secteur d'activité

Nombre de réponses : 14

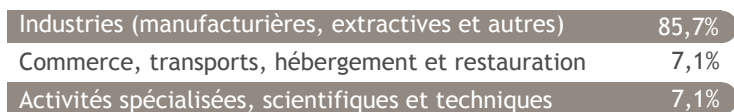

L'employeur

Nombre de réponses : 14

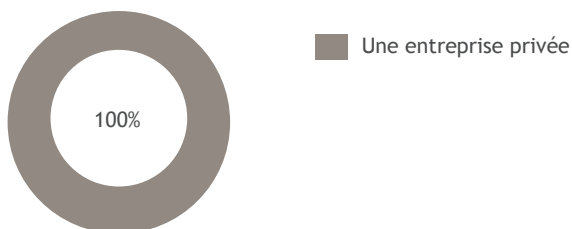

Le statut

Nombre de réponses : 14

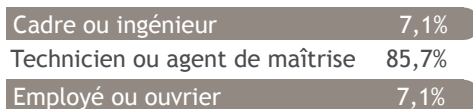

Le salaire (net mensuel)

Nombre de réponses : 14

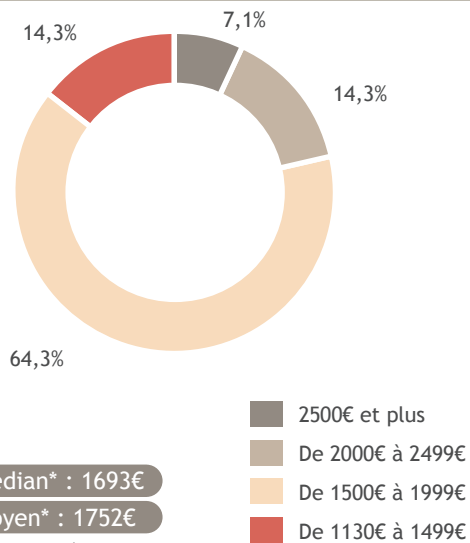

Le lieu de travail

Nombre de réponses : 14

