



UNIVERSITÉ DE NANTES

ARTS, LETTRES ET LANGUES

Situation professionnelle au 1er décembre 2014

Promotion : LICENCE PROFESSIONNELLE 2011 - 2012

MENTION

Hôtellerie et tourisme

SPÉCIALITÉ

LEA Hôtellerie-restauration internationale

30 diplômés

15 étudiants enquêtés

10 réponses

DURÉE DE RECHERCHE DU 1^{er} EMPLOI

Nombre de réponses : 10

≤ 6 MOIS : 20%

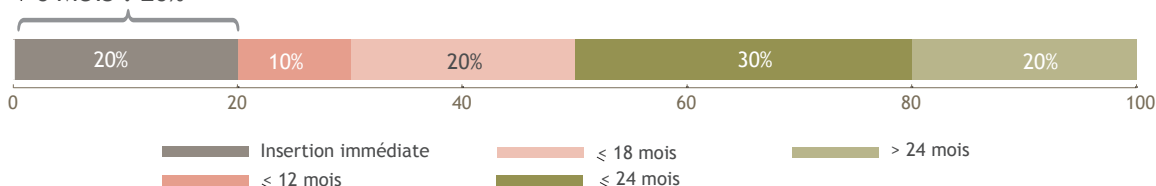

LE DEVENIR DES DIPLÔMÉS

Situation professionnelle au 1^{er} Déc 2013, 18 mois après l'obtention de leur diplôme

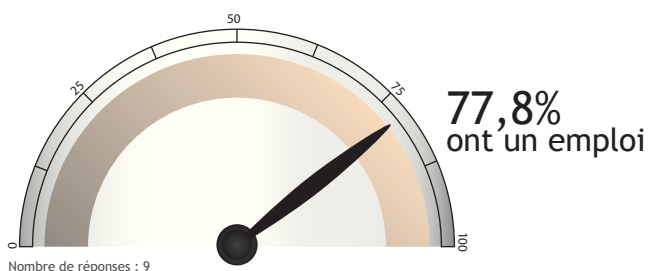

Situation professionnelle au 1^{er} Déc 2014, 30 mois après l'obtention de leur diplôme

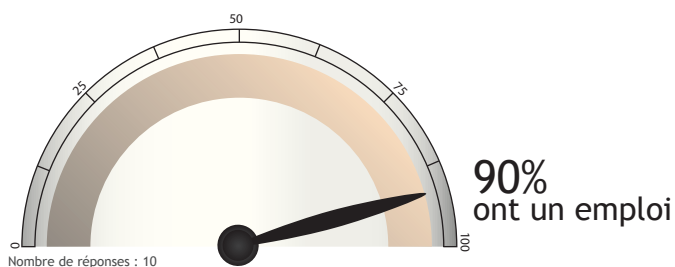

SATISFACTION

Emploi en accord avec formation

OUI : 88,9%

Nombre de réponses : 9

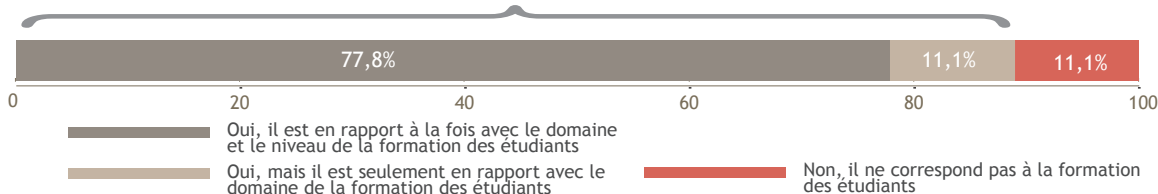

Satisfaction de l'emploi

OUI : 88,9%

Nombre de réponses : 9

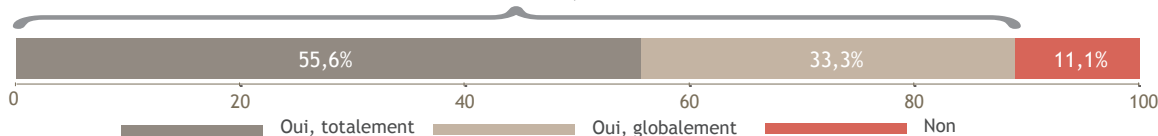

DES INTITULÉS D'EMPLOI

Responsable Room service

Réceptionniste

Front Desk Agent/ Overnight Agent

Commis de salle

Concierge d'hôtel

Analyste crédit fournisseurs à l'export

Concierge en hôtellerie de luxe

LES CARACTÉRISTIQUES DES EMPLOIS occupés à 30 mois

Les moyens pour trouver cet emploi

Nombre de réponses : 9

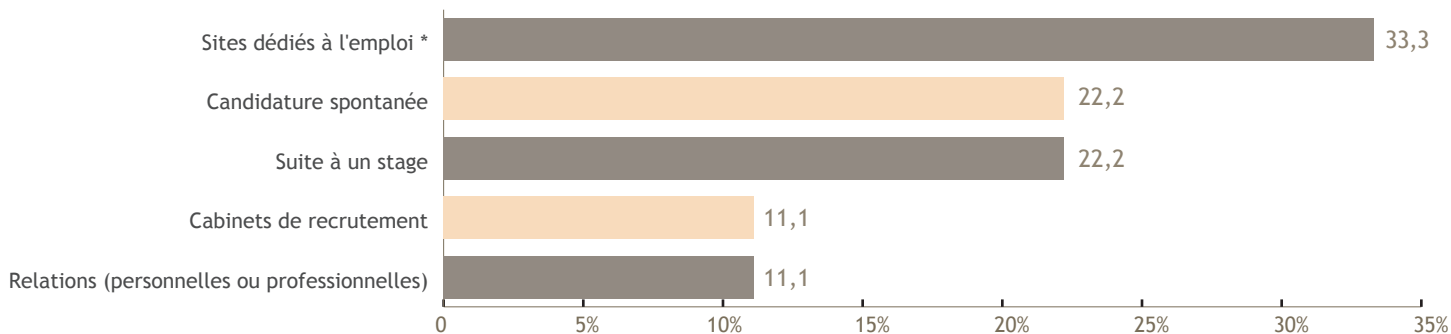

*Hors Pôle emploi et Cabinets de recrutement

Le contrat

Nombre de réponses : 9

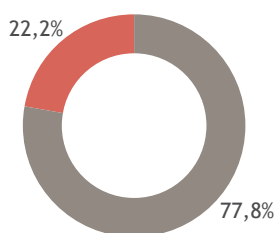

Emplois stables : 77,8%

■ CDI

■ CDD

Le secteur d'activité

Nombre de réponses : 9



Le statut

Nombre de réponses : 9



Le salaire (net mensuel)

Nombre de réponses : 7
dont 0 à temps partiel

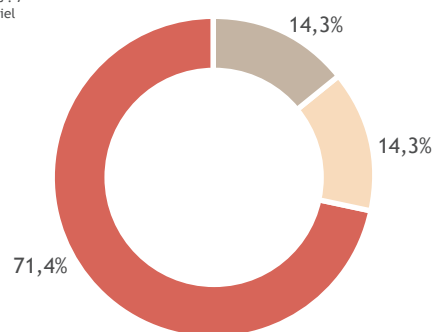

Salaire médian* : 1400€

Salaire moyen* : 1506€

*Calculé sur la base des salaires à taux plein.

■ De 2000€ à 2499€

■ De 1500€ à 1999€

■ De 1130€ à 1499€

Le lieu de travail

Nombre de réponses : 9

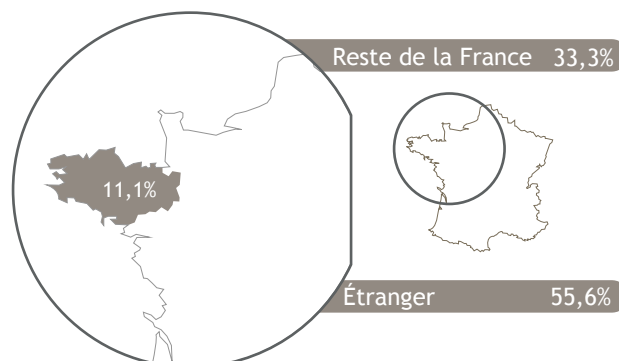

L'employeur

Nombre de réponses : 9

