



Identités linguistiques, représentations nationales et transferts culturels

Enquête MASTERS 2009

Situation professionnelle au 1^{er} décembre 2011
Promotion : MASTER 2008 - 2009

15 diplômés

15 étudiants enquêtés

13 réponses

DURÉE DE RECHERCHE DU 1^{er} EMPLOI

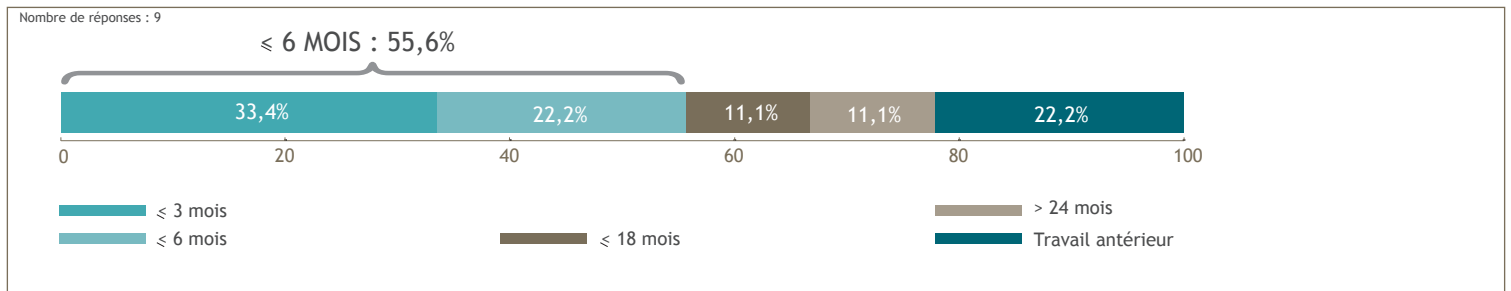

DEVENIR DES DIPLÔMÉS

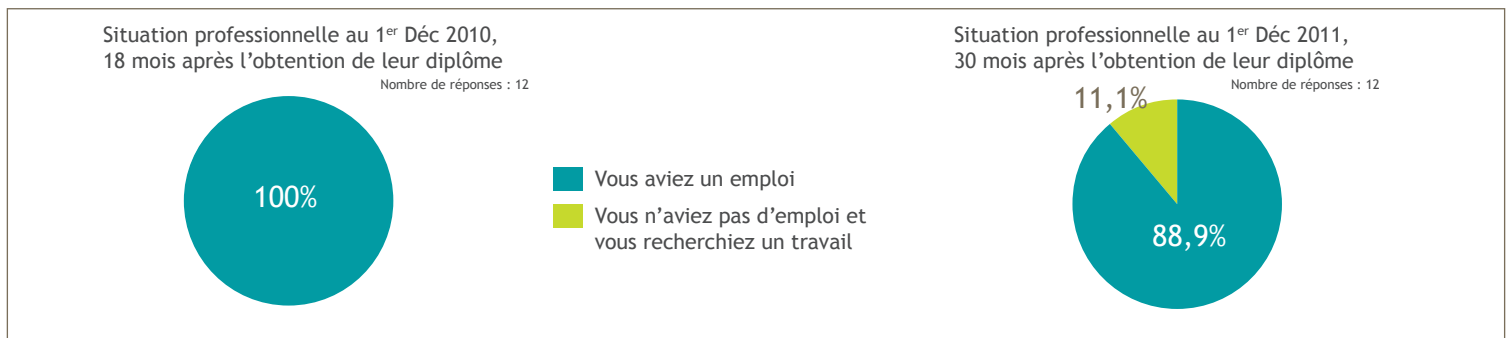

SATISFACTION

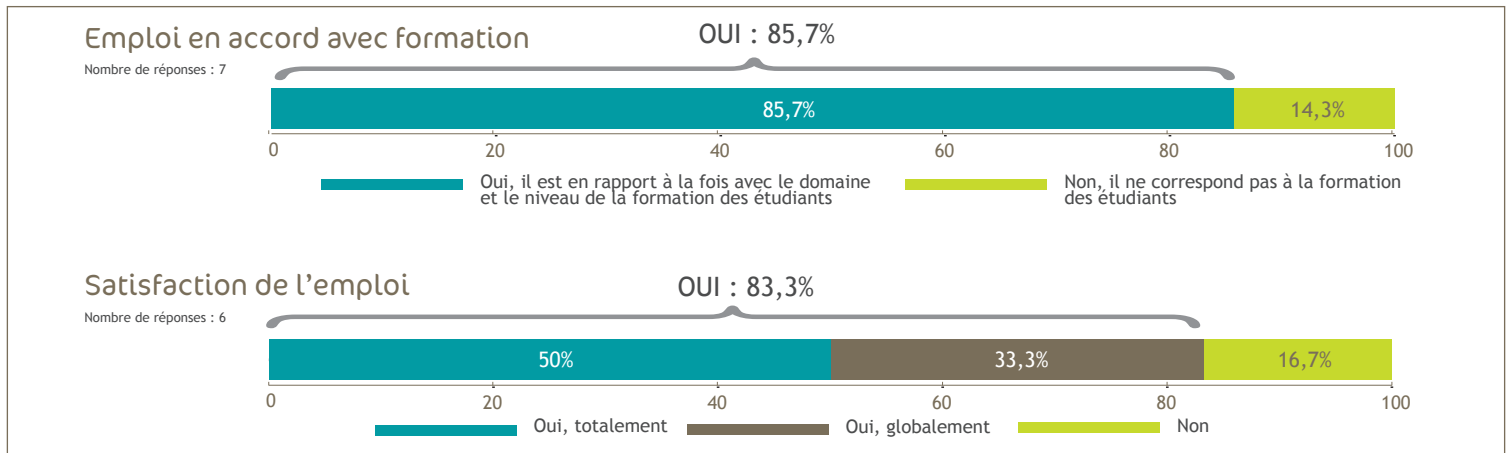

INTITULÉS DE L'EMPLOI OCCUPÉ

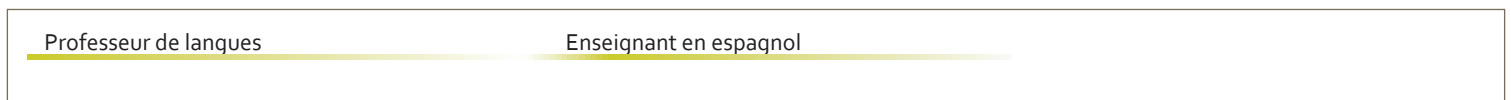

CARACTÉRISTIQUES DE L'EMPLOI

Les moyens pour trouver cet emploi

Nombre de réponses : 7

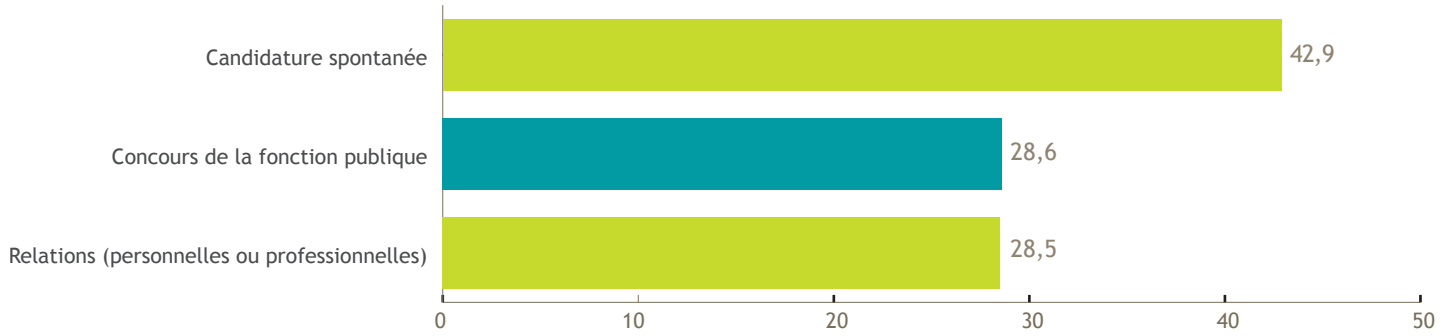

Le contrat

Nombre de réponses : 7

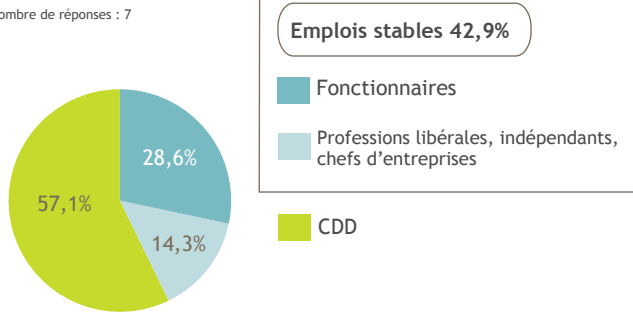

Le statut

Nombre de réponses : 3



Le salaire (net mensuel)

Nombre de réponses : 6

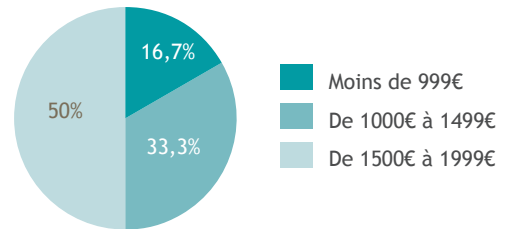

Le secteur d'activité

Nombre de réponses : 7

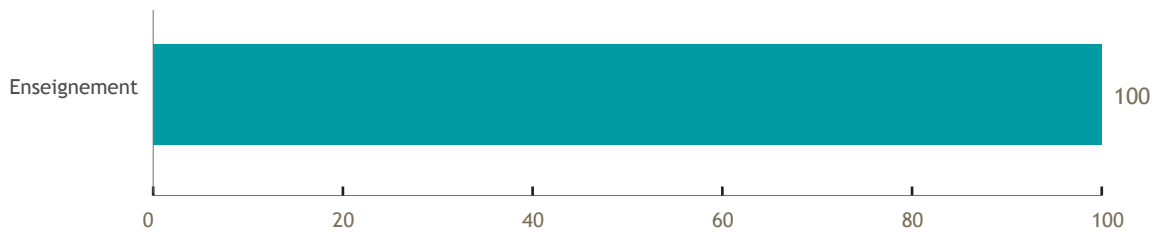

L'employeur

Nombre de réponses : 7



Le lieu de travail

Nombre de réponses : 7

