



Situation professionnelle au 1er décembre 2014
Promotion : LICENCE PROFESSIONNELLE 2011 - 2012

825 diplômés

505 étudiants enquêtés

404 réponses

DURÉE DE RECHERCHE DU 1^{er} EMPLOI

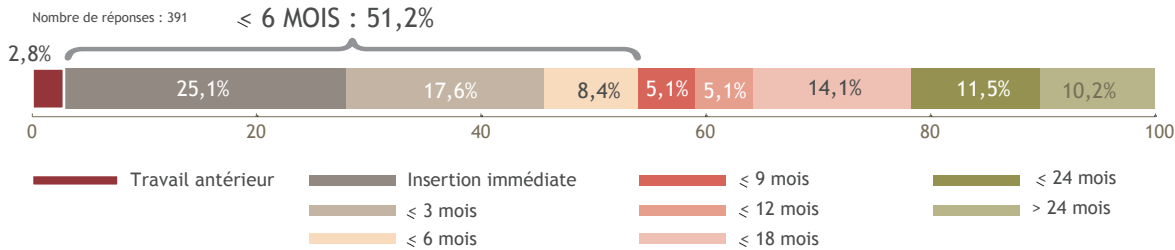

LE DEVENIR DES DIPLÔMÉS

Situation professionnelle au 1^{er} Déc 2013,
18 mois après l'obtention de leur diplôme

Situation professionnelle au 1^{er} Déc 2014,
30 mois après l'obtention de leur diplôme

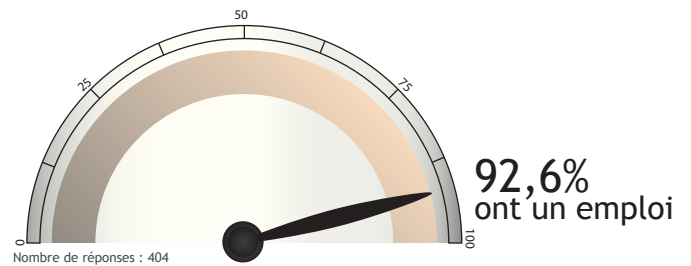
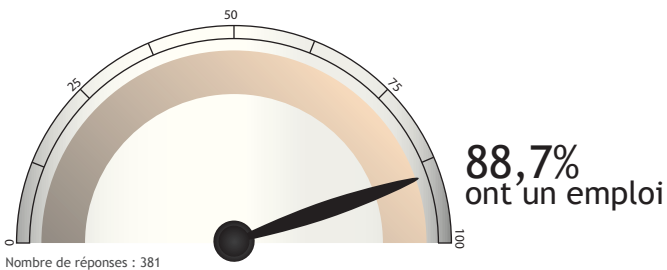

SATISFACTION

Emploi en accord avec formation

OUI : 84,5%

Nombre de réponses : 353

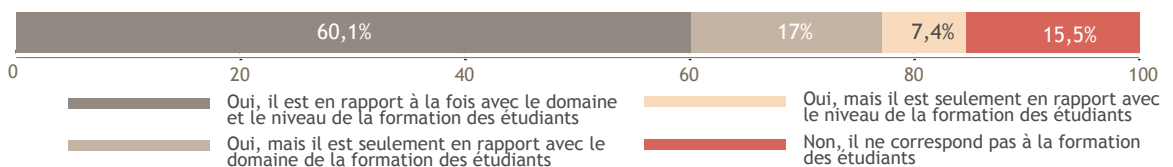

Satisfaction de l'emploi

OUI : 93,2%

Nombre de réponses : 352



LES CARACTÉRISTIQUES DES EMPLOIS occupés à 30 mois

Les moyens pour trouver cet emploi

Nombre de réponses : 353

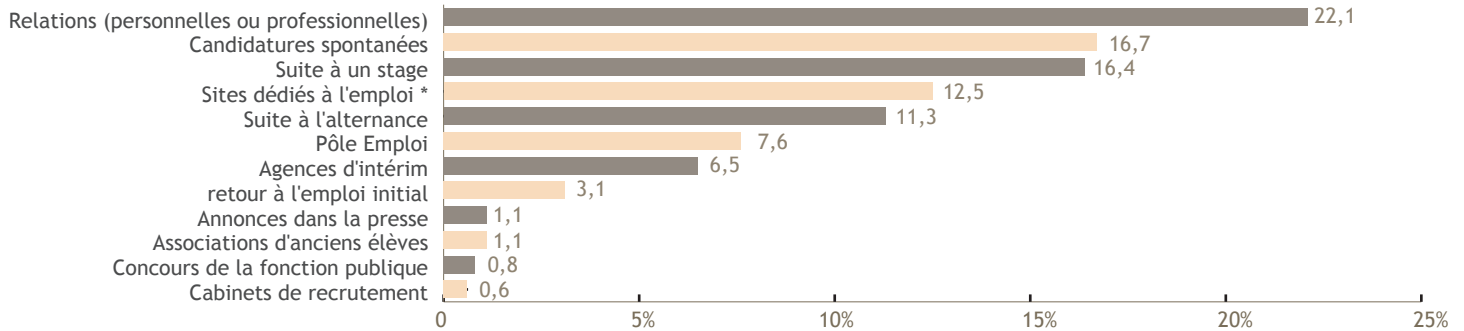

*Hors Pôle emploi et Cabinets de recrutement

Le contrat

Nombre de réponses : 357

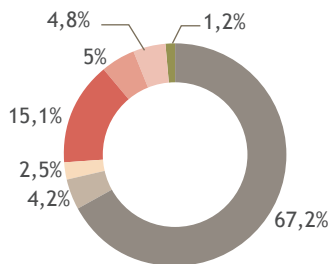

Emplois stables : 73,9%

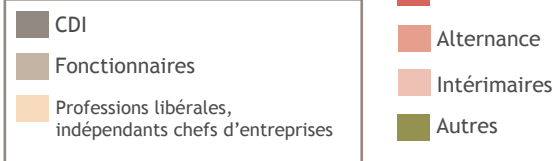

Le secteur d'activité

Nombre de réponses : 350



L'employeur

Nombre de réponses : 352

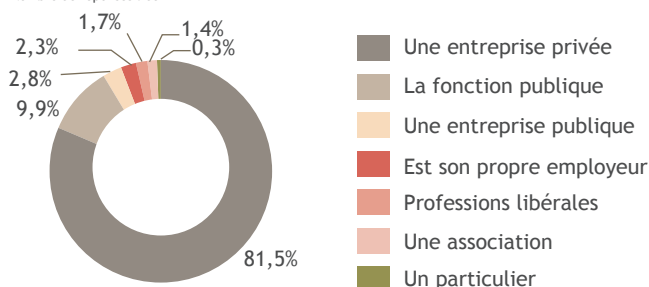

Le statut

Nombre de réponses : 354

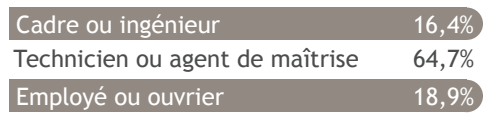

Le salaire (net mensuel)

Nombre de réponses : 321
dont 5 à temps partiel

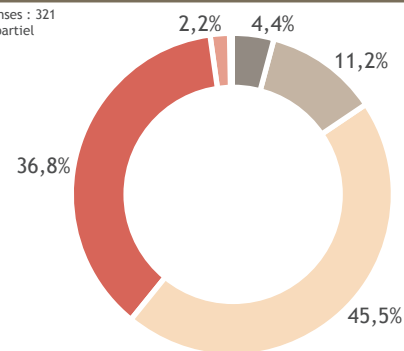

Salaire médian* : 1567€

Salaire moyen* : 1689€

*Calculé sur la base des salaires à taux plein.

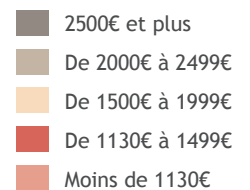

Le lieu de travail

Nombre de réponses : 352

