



MENTION

Protection de l'environnement

SPÉCIALITÉ

Gestionnaire des déchets

16 diplômés

14 étudiants enquêtés

14 réponses

DURÉE DE RECHERCHE DU 1^{er} EMPLOI

Nombre de réponses : 14

≤ 6 MOIS : 50%

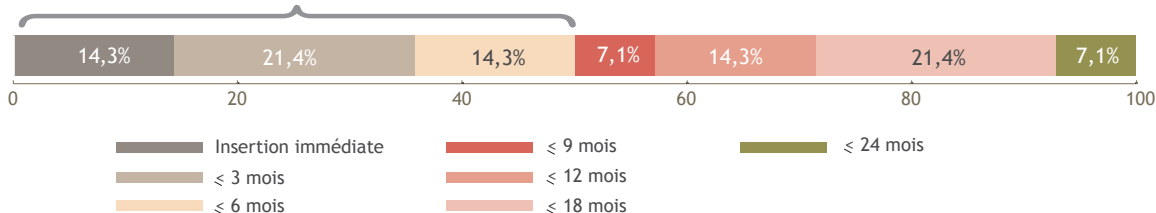

LE DEVENIR DES DIPLÔMÉS

Situation professionnelle au 1^{er} Déc 2013, 18 mois après l'obtention de leur diplôme

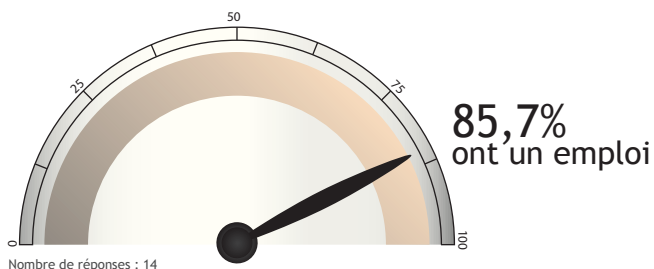

Situation professionnelle au 1^{er} Déc 2014, 30 mois après l'obtention de leur diplôme

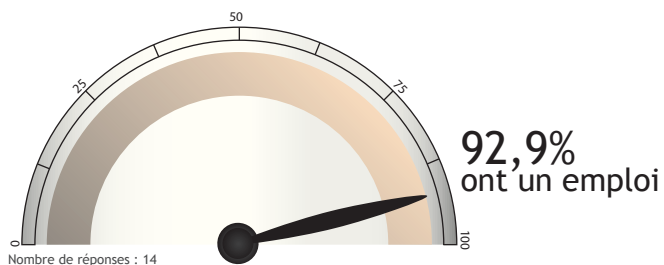

SATISFACTION

Emploi en accord avec formation

OUI : 83,3%

Nombre de réponses : 12

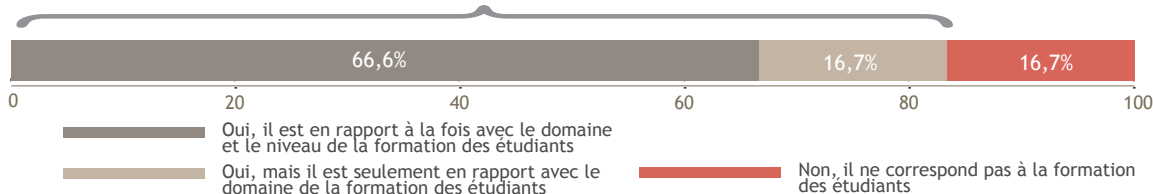

Satisfaction de l'emploi

OUI : 100%

Nombre de réponses : 12

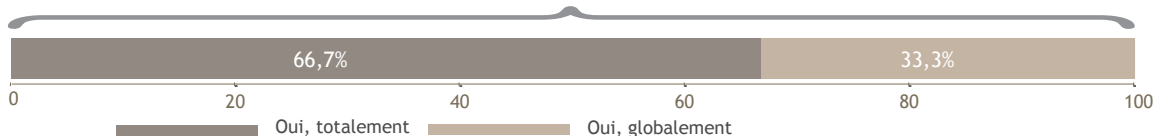

DES INTITULÉS D'EMPLOI

Agent technique service traitement des déchets

Assistant du directeur des services techniques

Assistant d'exploitation collecte déchets

Assistant qualité pour la branche environnement

Enseignant environnement

Responsable service environnement

Ambassadeur du tri

Chargé d'exploitation

Chargé de mission prévention des déchets

LES CARACTÉRISTIQUES DES EMPLOIS occupés à 30 mois

Les moyens pour trouver cet emploi

Nombre de réponses : 13

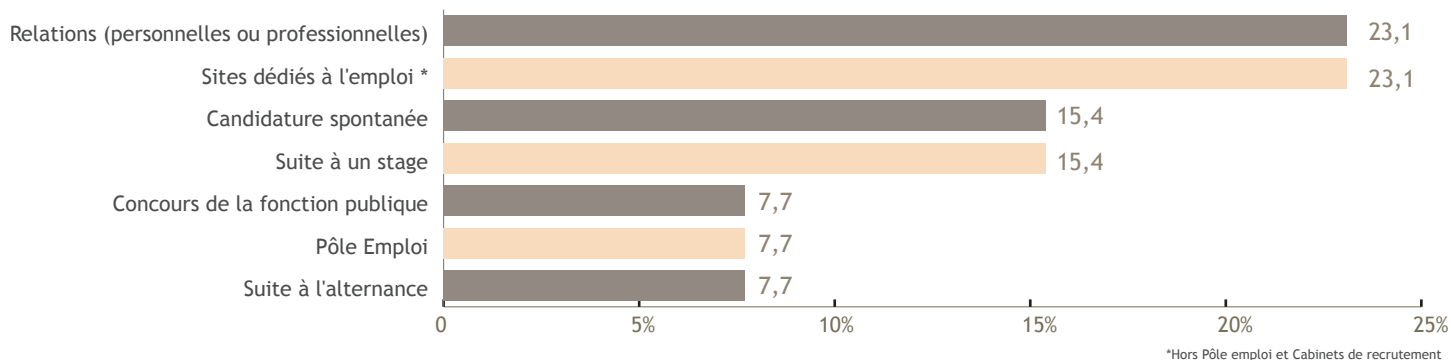

Le contrat

Nombre de réponses : 13

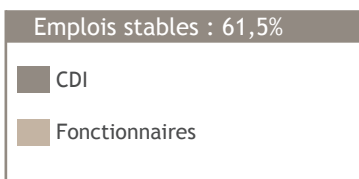
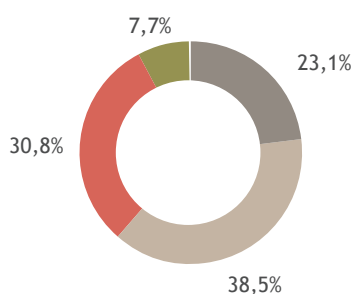

Le secteur d'activité

Nombre de réponses : 12

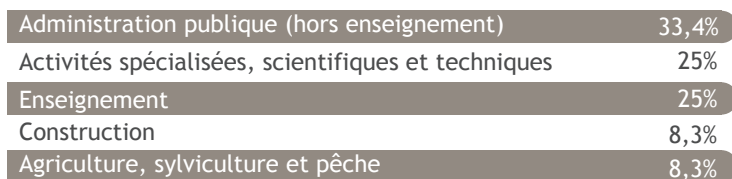

L'employeur

Nombre de réponses : 14

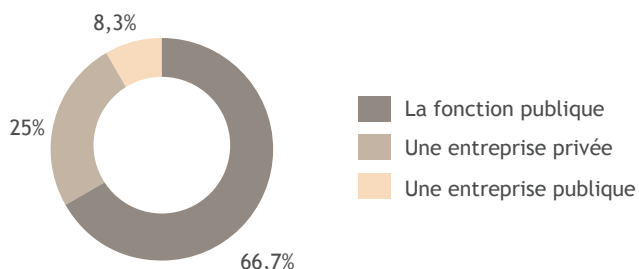

Le statut

Nombre de réponses : 13

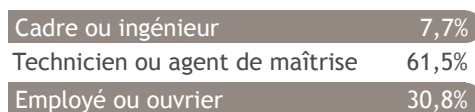

Le salaire (net mensuel)

Nombre de réponses : 13

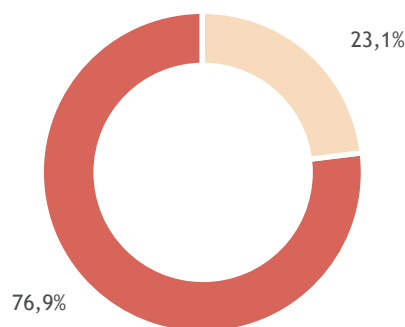

Salaire médian* : 1342€

Salaire moyen* : 1384€

*Calculé sur la base des salaires à taux plein.

De 1500€ à 1999€

De 1130€ à 1499€

Le lieu de travail

Nombre de réponses : 12

