



SCIENCES HUMAINES ET SOCIALES

Situation professionnelle au 1er décembre 2014

Promotion : LICENCE PROFESSIONNELLE 2011 - 2012

UNIVERSITÉ DE NANTES

MENTION

Aménagement du paysage

SPÉCIALITÉ

Gestion et conduite de projets paysagers et environnementaux

23 diplômés

18 étudiants enquêtés

15 réponses

DURÉE DE RECHERCHE DU 1^{er} EMPLOI

Nombre de réponses : 14

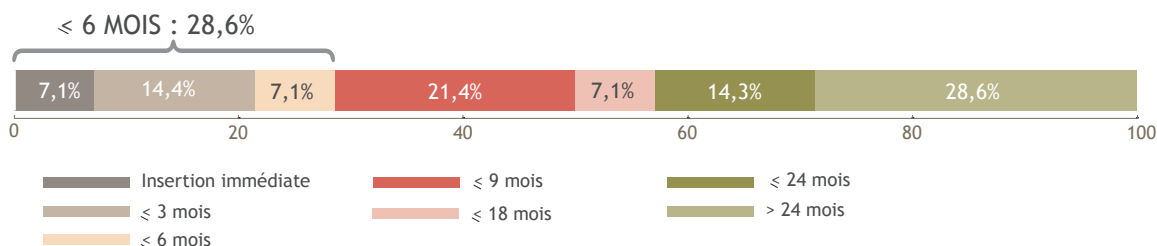

LE DEVENIR DES DIPLÔMÉS

Situation professionnelle au 1^{er} Déc 2013, 18 mois après l'obtention de leur diplôme

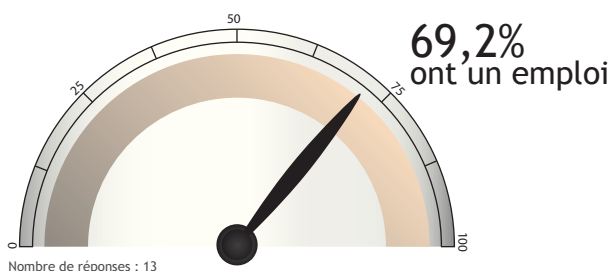

Situation professionnelle au 1^{er} Déc 2014, 30 mois après l'obtention de leur diplôme

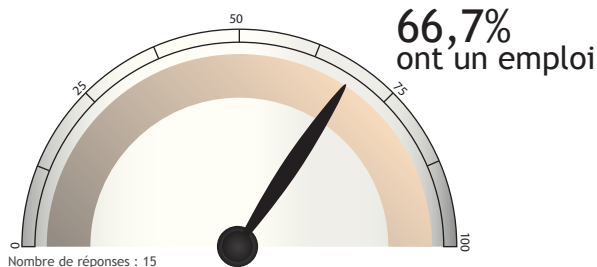

SATISFACTION

Emploi en accord avec formation

OUI : 90%

Nombre de réponses : 10

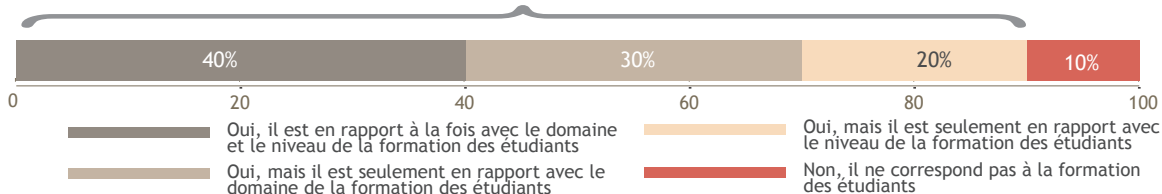

Satisfaction de l'emploi

OUI : 100%

Nombre de réponses : 10

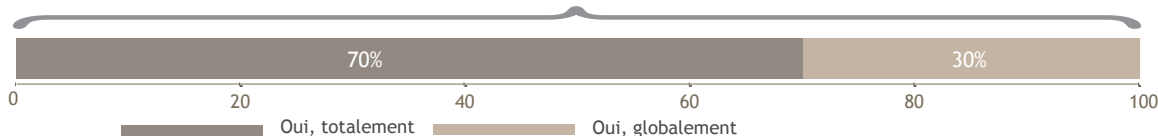

DES INTITULÉS D'EMPLOI

Adjoint technique en espace vert

Commercial en machinisme agricole

Technicien environnement

Dessinateur en aménagements urbains

Assistant maîtrise d'oeuvre

Dessinateur topographie réseaux et bâtiments

Technicien cartographe

Entrepreneur paysagiste

Responsable d'activité en études paysagères

LES CARACTÉRISTIQUES DES EMPLOIS occupés à 30 mois

Les moyens pour trouver cet emploi

Nombre de réponses : 10

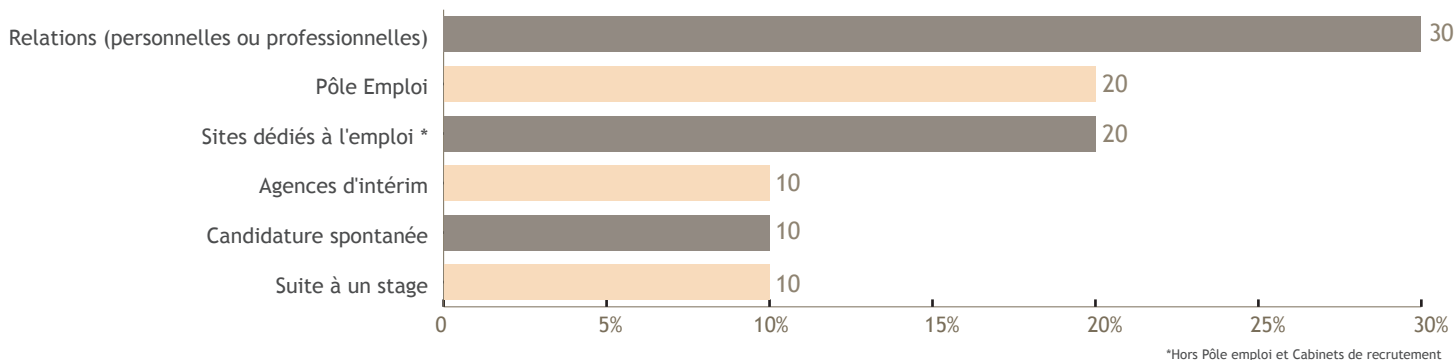

Le contrat

Nombre de réponses : 10

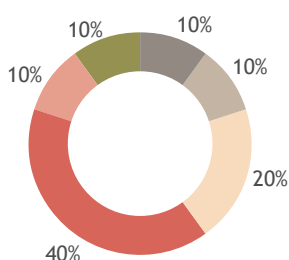

Emplois stables : 40%

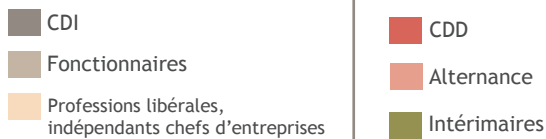

Le secteur d'activité

Nombre de réponses : 9

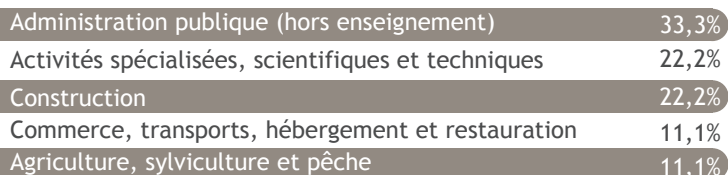

Le statut

Nombre de réponses : 10



Le salaire (net mensuel)

Nombre de réponses : 10

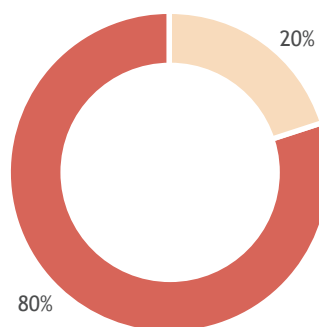

Salaire médian* : 1350€

Salaire moyen* : 1358€

*Calculé sur la base des salaires à taux plein.

De 1500€ à 1999€

De 1130€ à 1499€

L'employeur

Nombre de réponses : 10

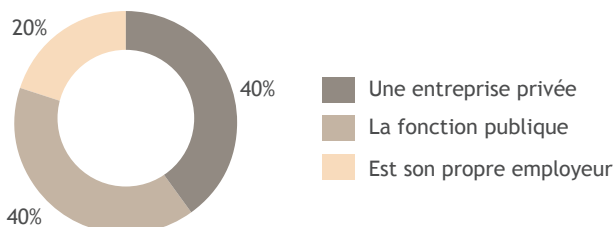

Le lieu de travail

Nombre de réponses : 10

