



DROIT - ECONOMIE - GESTION

Situation professionnelle au 1er décembre 2014

Promotion : LICENCE PROFESSIONNELLE 2011 - 2012

UNIVERSITÉ DE NANTES

MENTION

Logistique

SPÉCIALITÉ

Gestion des partenariats logistiques

24 diplômés

17 étudiants enquêtés

14 réponses

DURÉE DE RECHERCHE DU 1^{er} EMPLOI

Nombre de réponses : 15

≤ 6 MOIS : 53,3%

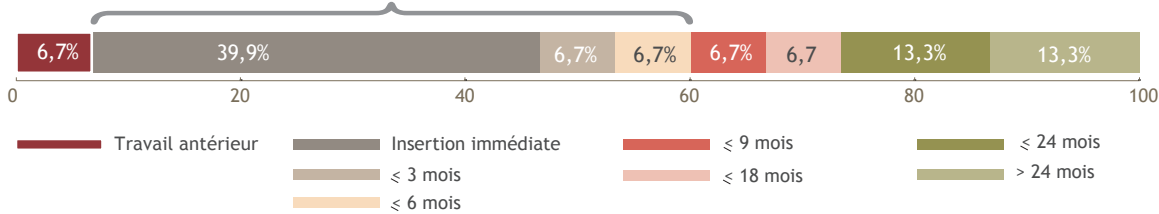

LE DEVENIR DES DIPLÔMÉS

Situation professionnelle au 1^{er} Déc 2013, 18 mois après l'obtention de leur diplôme

Situation professionnelle au 1^{er} Déc 2014, 30 mois après l'obtention de leur diplôme

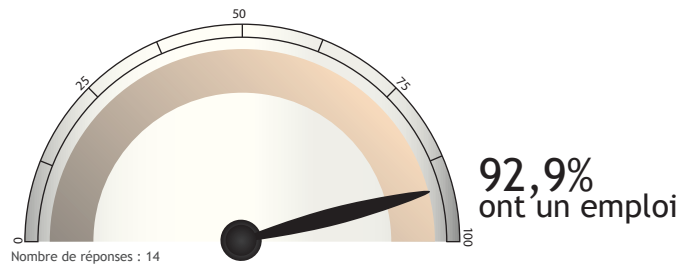
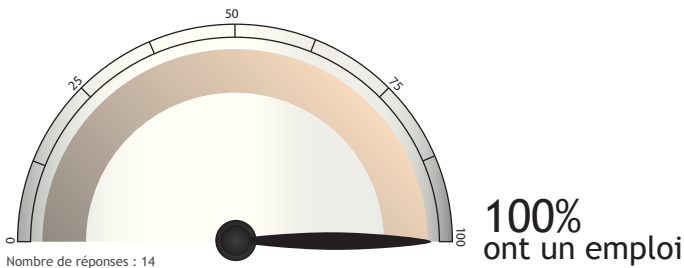

SATISFACTION

Emploi en accord avec formation

OUI : 92,3%

Nombre de réponses : 13

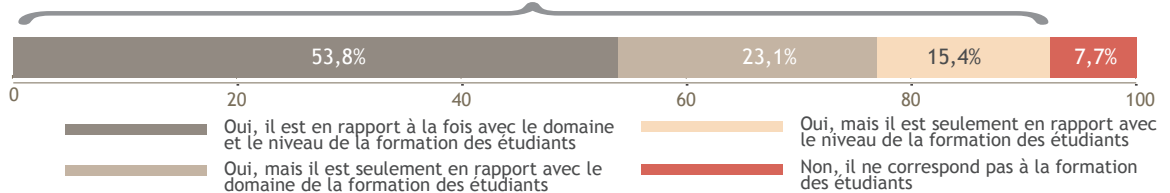

Satisfaction de l'emploi

OUI : 92,3%

Nombre de réponses : 13

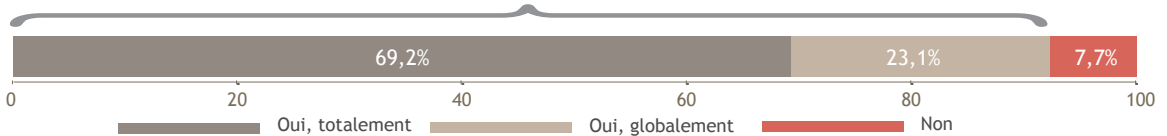

DES INTITULÉS D'EMPLOIS

Responsable d'équipe logistique

Chargé de Production Transport

Agent SNCF : Technicien de circulation

Directeur de magasin

Chargé d'études logistiques

Ordonnateur transport

Agent d'exploitation transit

Chargé de production service routier

Opérateur de saisie

LES CARACTÉRISTIQUES DES EMPLOIS occupés à 30 mois

Les moyens pour trouver cet emploi

Nombre de réponses : 13

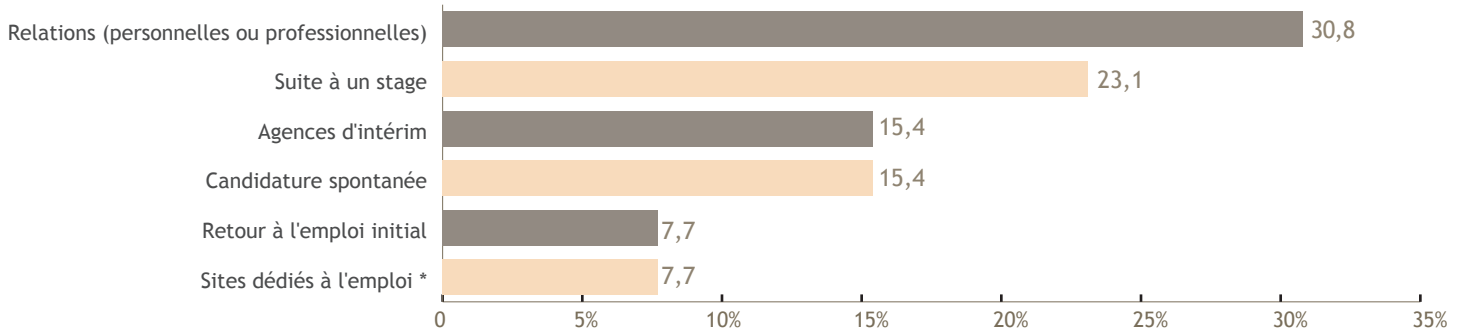

*Hors Pôle emploi et Cabinets de recrutement

Le contrat

Nombre de réponses : 13

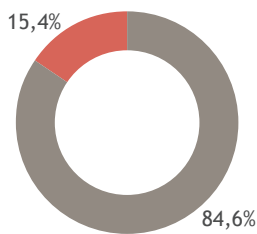

Emplois stables : 84,6%



Le statut

Nombre de réponses : 13

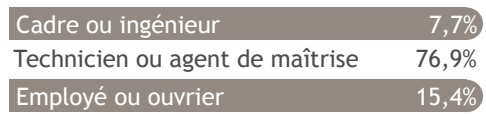

Le salaire (net mensuel)

Nombre de réponses : 10
dont 4 à temps partiel

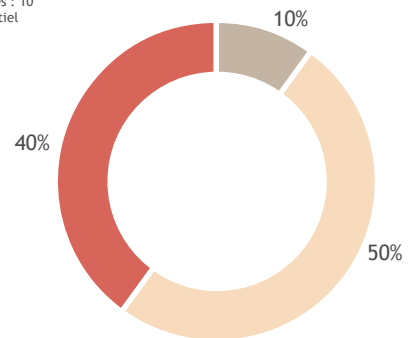

Salaire médian* : 1500€

Salaire moyen* : 1496€

*Calculé sur la base des salaires à taux plein.

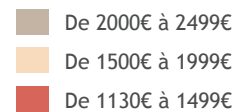

Le secteur d'activité

Nombre de réponses : 13

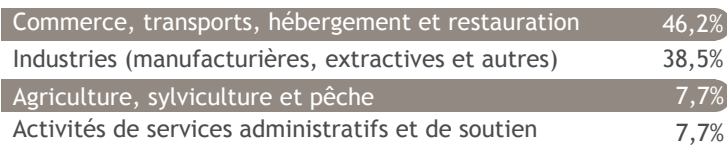

L'employeur

Nombre de réponses : 13

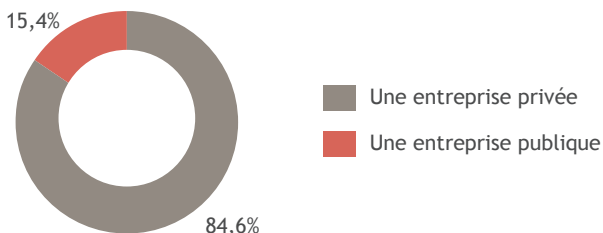

Le lieu de travail

Nombre de réponses : 13

