



SCIENCES, TECHNOLOGIES, SANTE

Situation professionnelle au 1er décembre 2014

Promotion : LICENCE PROFESSIONNELLE 2011 - 2012

UNIVERSITÉ DE NANTES

MENTION

Bâtiment et construction

SPÉCIALITÉ

**Gestion de travaux,
encadrement de chantier et construction durable**

21 diplômés

15 étudiants enquêtés

13 réponses

DURÉE DE RECHERCHE DU 1^{er} EMPLOI

Nombre de réponses : 13

≤ 6 MOIS : 69,2%



LE DEVENIR DES DIPLÔMÉS

Situation professionnelle au 1^{er} Déc 2013,
18 mois après l'obtention de leur diplôme

Situation professionnelle au 1^{er} Déc 2014,
30 mois après l'obtention de leur diplôme

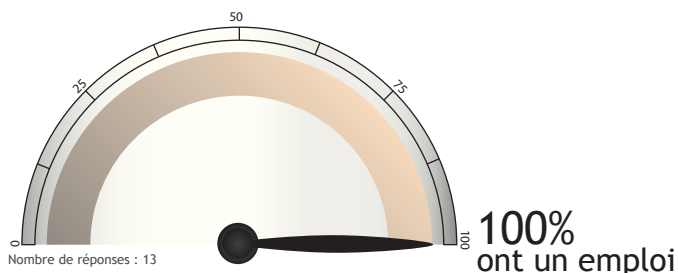
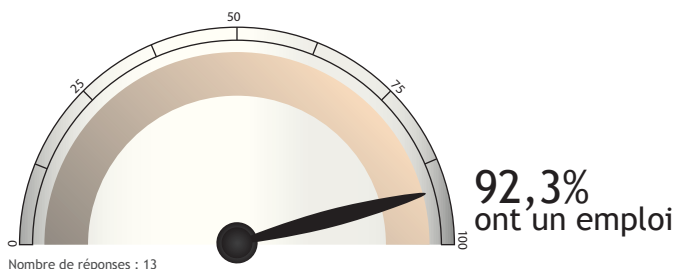

SATISFACTION

Emploi en accord avec formation

OUI : 84,6%

Nombre de réponses : 13

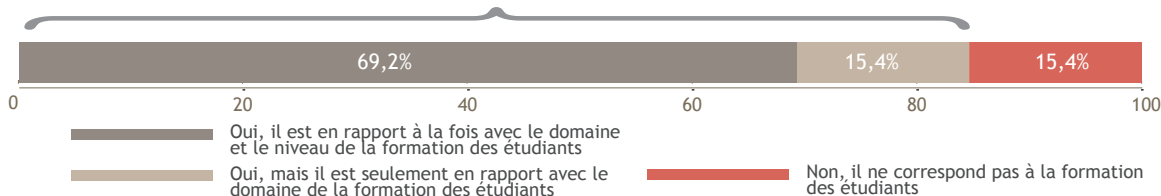

Satisfaction de l'emploi

OUI : 92,3%

Nombre de réponses : 13

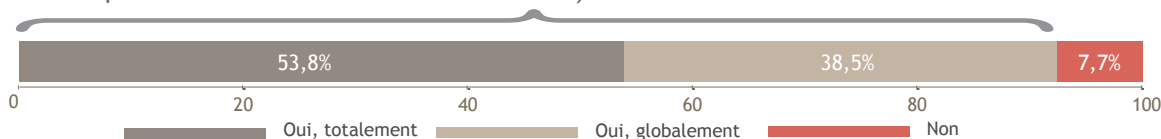

DES INTITULÉS D'EMPLOI

Métreur

Gérant de société

Economiste de la construction

Spécialiste économie de la construction

Coffreur bancheur

Métreur - Conducteur de Travaux

Conducteur de travaux

Chargé de travaux

Chef d'équipe

LES CARACTÉRISTIQUES DES EMPLOIS occupés à 30 mois

Les moyens pour trouver cet emploi

Nombre de réponses : 13

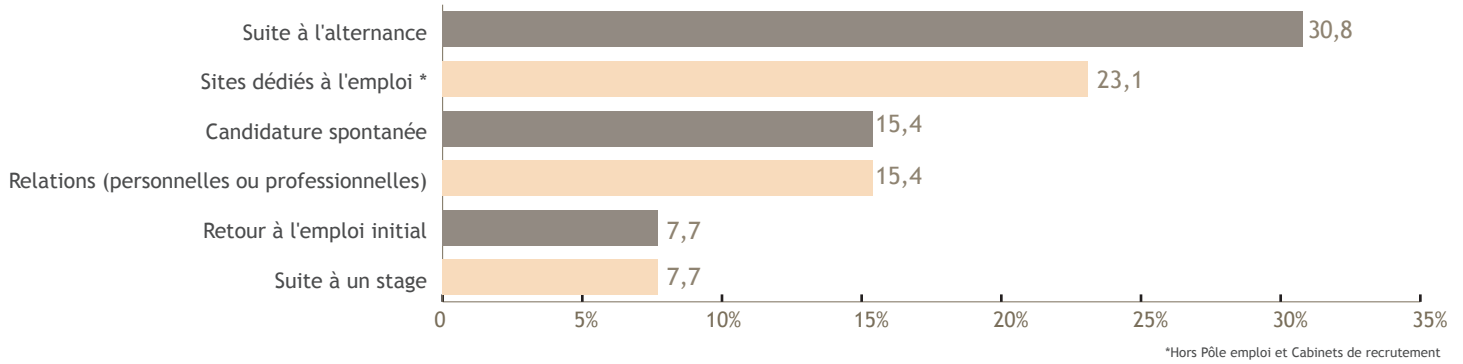

Le contrat

Nombre de réponses : 13

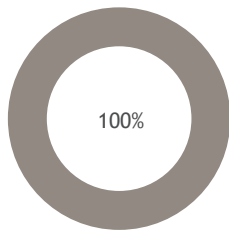

Emplois stables : 100%

CDI

Le statut

Nombre de réponses : 13

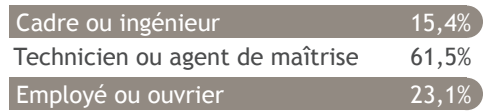

Le salaire (net mensuel)

Nombre de réponses : 12

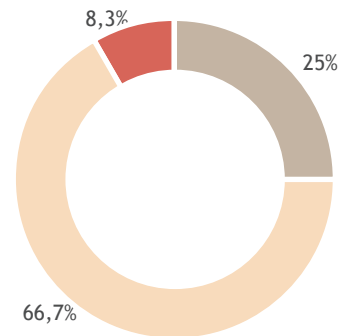

Salaire médian* : 1829€

Salaire moyen* : 1840€

*Calculé sur la base des salaires à taux plein.

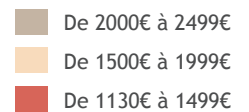

Le secteur d'activité

Nombre de réponses : 13

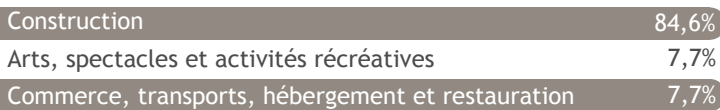

Le lieu de travail

Nombre de réponses : 13

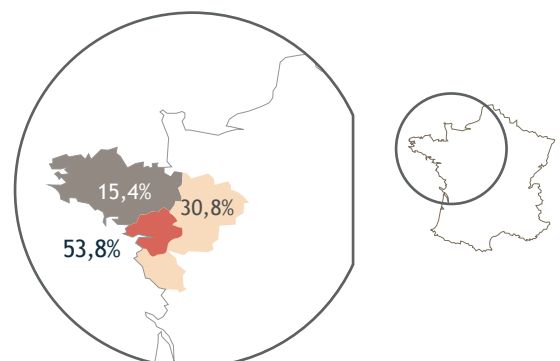

L'employeur

Nombre de réponses : 13

