



# SCIENCES HUMAINES ET SOCIALES

UNIVERSITÉ DE NANTES

Situation professionnelle au 1er décembre 2014  
Promotion : LICENCE PROFESSIONNELLE 2011 - 2012

MENTION

## Métiers de l'édition

SPÉCIALITÉ

## Edition multi-support, orientation jeunesse

18 diplômés

10 étudiants enquêtés

8 réponses

### DURÉE DE RECHERCHE DU 1<sup>er</sup> EMPLOI

Nombre de réponses : 8

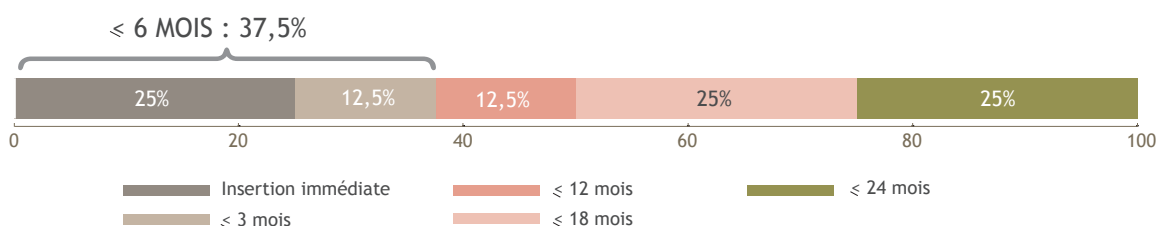

### LE DEVENIR DES DIPLÔMÉS

Situation professionnelle au 1<sup>er</sup> Déc 2013,  
18 mois après l'obtention de leur diplôme

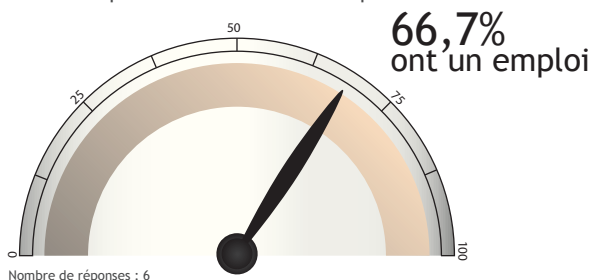

Situation professionnelle au 1<sup>er</sup> Déc 2014,  
30 mois après l'obtention de leur diplôme

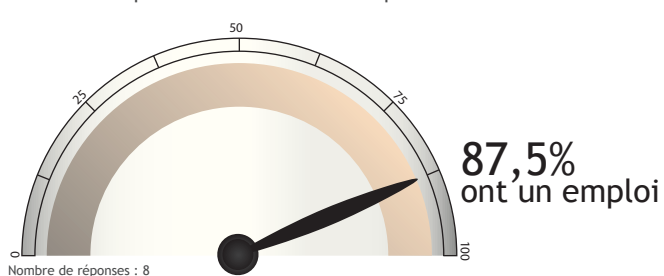

### SATISFACTION

Emploi en accord avec formation

OUI : 71,4%

Nombre de réponses : 7

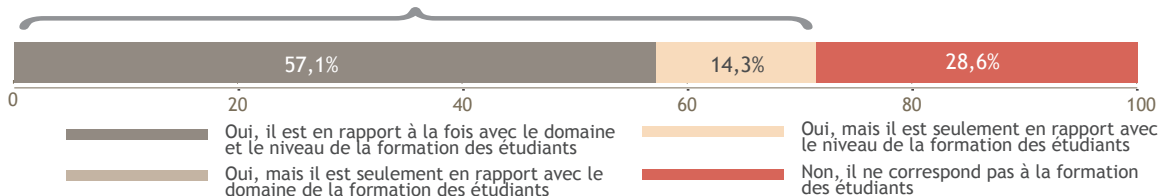

Satisfaction de l'emploi

OUI : 85,8%

Nombre de réponses : 7



### DES INTITULÉS D'EMPLOI

Assistant d'édition et de communication

Graphiste

Coordinateur dans une association d'éditeurs

Opérateur de production en imprimerie

Community manager

Designer graphique

# LES CARACTÉRISTIQUES DES EMPLOIS occupés à 30 mois

## Les moyens pour trouver cet emploi

Nombre de réponses : 7

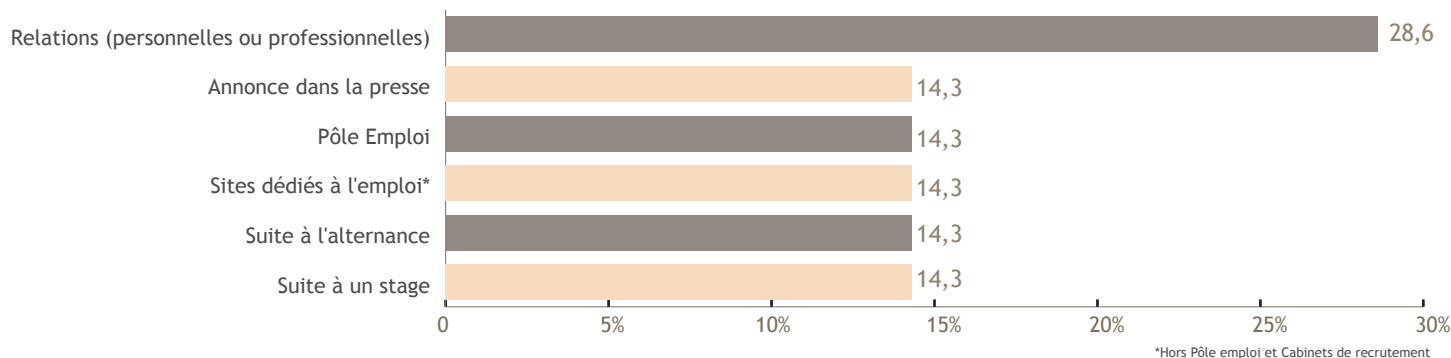

## Le contrat

Nombre de réponses : 7

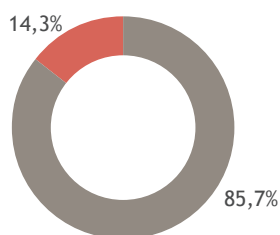

Emplois stables : 85,7%

CDI

Alternance

## Le statut

Nombre de réponses : 7

Technicien ou agent de maîtrise 28,6%  
Employé ou ouvrier 71,4%

## Le salaire (net mensuel)

Nombre de réponses : 6

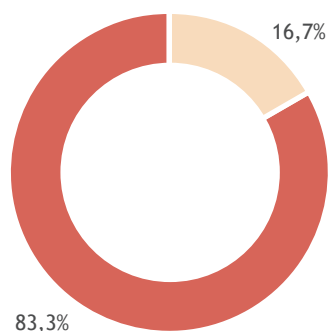

Salaire médian\* : 1300€

Salaire moyen\* : 1319€

\*Calculé sur la base des salaires à taux plein.

De 1500€ à 1999€

De 1130€ à 1499€

## Le secteur d'activité

Nombre de réponses : 7

Commerce, transports, hébergement et restauration 42,9%  
Arts, spectacles et activités récréatives 28,6%  
Industries (manufacturières, extractives et autres) 14,3%  
Information et communication 14,3%

## L'employeur

Nombre de réponses : 7

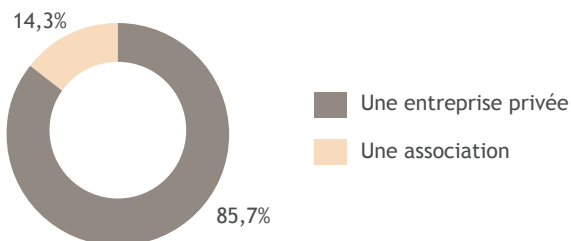

## Le lieu de travail

Nombre de réponses : 7

