



UNIVERSITÉ DE NANTES

# DROIT - ECONOMIE - GESTION

Situation professionnelle au 1er décembre 2014

Promotion : LICENCE PROFESSIONNELLE 2011 - 2012

MENTION

**Bâtiment et construction**

SPÉCIALITÉ

**Economie de la construction en maîtrise d'oeuvre**

15 diplômés

13 étudiants enquêtés

8 réponses

## DURÉE DE RECHERCHE DU 1<sup>er</sup> EMPLOI

Nombre de réponses : 8

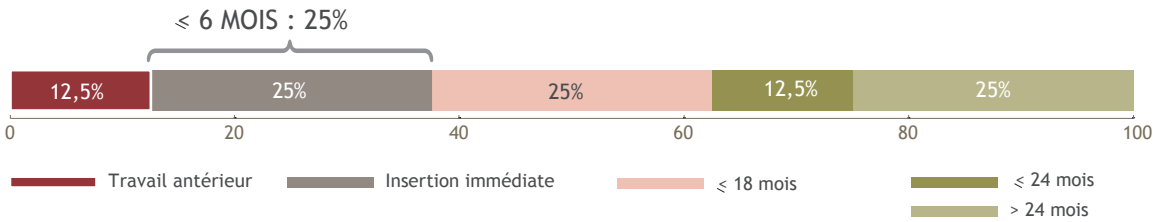

## LE DEVENIR DES DIPLÔMÉS

Situation professionnelle au 1<sup>er</sup> Déc 2013,  
18 mois après l'obtention de leur diplôme

Situation professionnelle au 1<sup>er</sup> Déc 2014,  
30 mois après l'obtention de leur diplôme

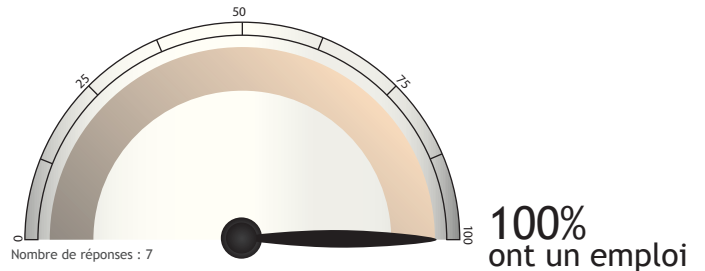
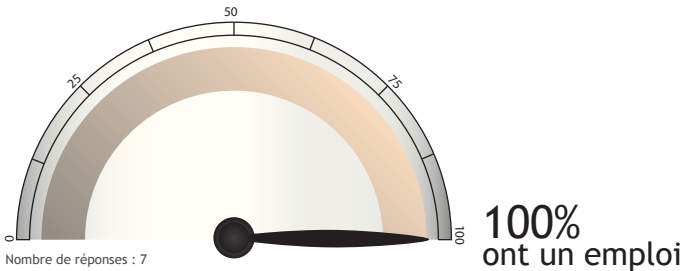

## SATISFACTION

Emploi en accord avec formation

OUI : 87,5%

Nombre de réponses : 8

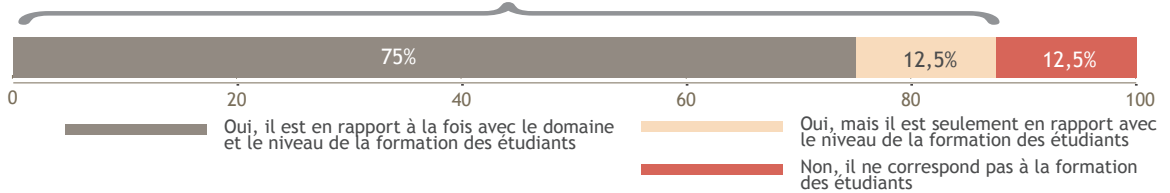

Satisfaction de l'emploi

OUI : 100%

Nombre de réponses : 8

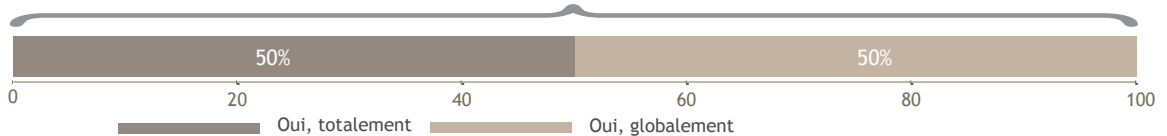

## DES INTITULÉS D'EMPLOI

Technicien métreur

Collaborateur d'architecte

Chargé d'assistance

Economiste de la construction

Technicien économiste de la construction

Conducteur de travaux

# LES CARACTÉRISTIQUES DES EMPLOIS occupés à 30 mois

## Les moyens pour trouver cet emploi

Nombre de réponses : 8

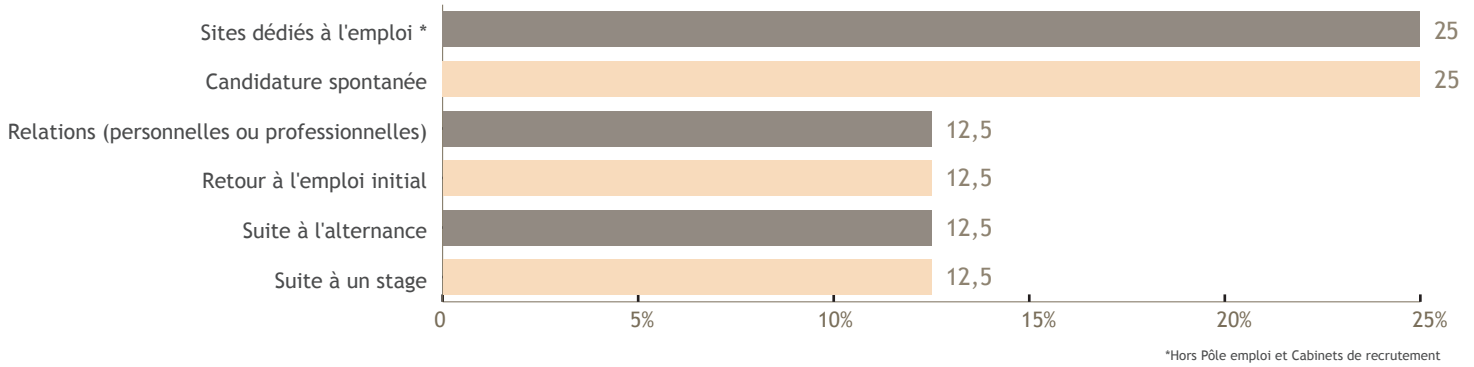

## Le contrat

Nombre de réponses : 8

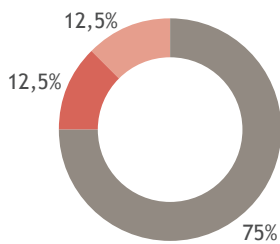

Emplois stables : 75%



## Le secteur d'activité

Nombre de réponses : 8

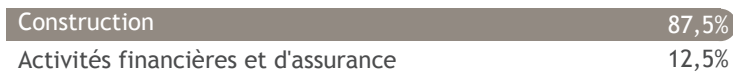

## Le statut

Nombre de réponses : 8



## Le salaire (net mensuel)

Nombre de réponses : 8  
dont 0 à temps partiel

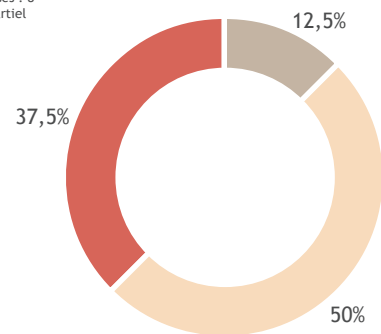

Salaire médian\* : 1573€

Salaire moyen\* : 1567€

\*Calculé sur la base des salaires à taux plein.

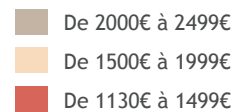

## L'employeur

Nombre de réponses : 8

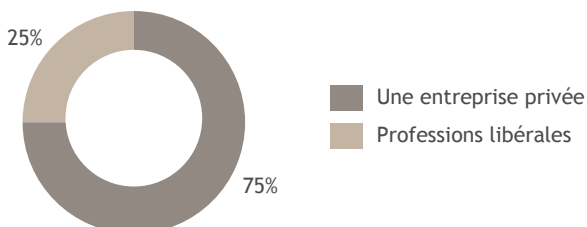

## Le lieu de travail

Nombre de réponses : 8

