



MENTION

ETUDES EUROPEENNES ET INTERNATIONALES

PARCOURS

DROIT DE L'UNION EUROPEENNE

— DEVENIR DES DIPLÔMÉS —

Situation professionnelle au 1er décembre 2016,
18 mois après l'obtention de leur diplôme

Nombre de réponse(s) : 11

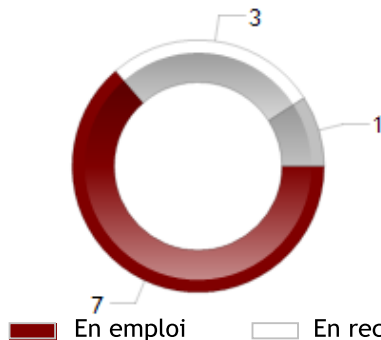

Situation professionnelle au 1er décembre 2017,
30 mois après l'obtention de leur diplôme

Nombre de réponse(s) : 13

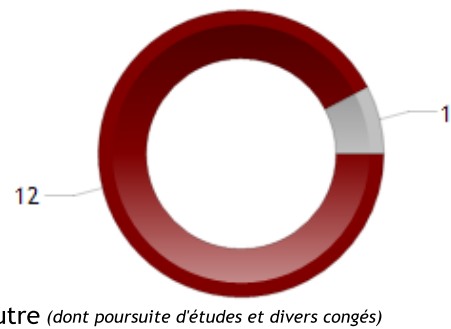

Taux d'insertion
à 18 mois : 70%
à 30 mois : 100%

■ En emploi □ En recherche d'emploi ■ Autre (dont poursuite d'études et divers congés)

— EXEMPLES D'INTITULÉ D'EMPLOI —

-POLICY AND PROJECTS SUPPORT OFFICER

-CHARGÉ(E) D'AFFAIRES

-CHARGÉ(E) DE TRAVAUX DIRIGÉS

-CONSULTANT(E)

-ENSEIGNANT(E)/CHERCHEUR

-INSPECTEUR DES DOUANES

-JOURNALISTE

-JURISTE

-JURISTE RÉFÉRENT

— SATISFACTION —

Satisfaction de l'emploi Nombre de réponse(s) : 10



Emploi en accord avec la formation Nombre de réponse(s) : 10

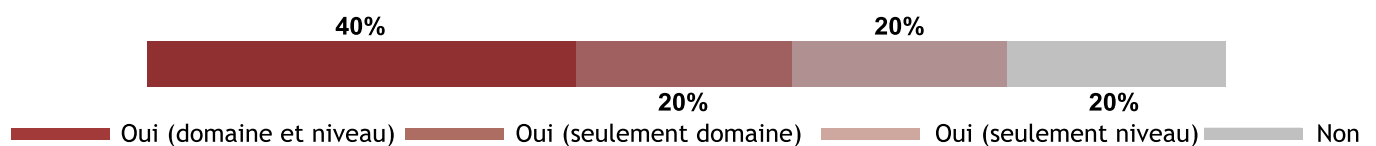

— MOYENS POUR TROUVER L'EMPLOI —

Nombre de réponse(s) : 10

Relations (personnelles ou professionnelles) 30 %

Candidature spontanée 20 %

Annonce dans la presse 10%

Suite à un stage 10 %

Concours de la fonction publique 10 %

Pôle emploi 10%

Sites dédiés à l'emploi (hors Pôle Emploi et Cabinets de recrutement) 10 %

DURÉE DE RECHERCHE DU 1er EMPLOI

Nombre de réponse(s) : 10

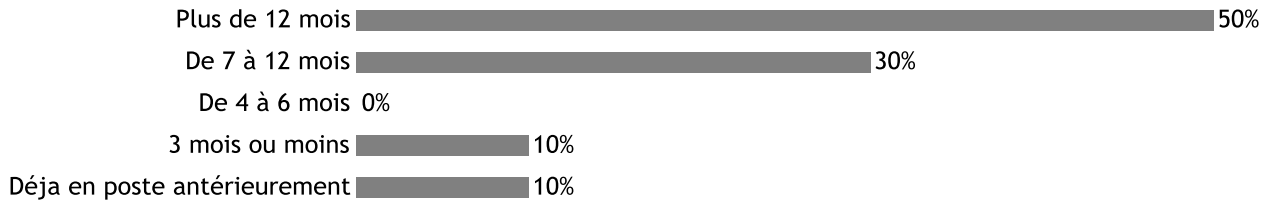

CARACTÉRISTIQUES DES EMPLOIS occupés à 30 mois

Contrat

Nombre de réponse(s) : 10



EMPLOI STABLE : CDI, fonctionnaire, profession libérale, indépendant, chef d'entreprise

EMPLOI NON STABLE : CDD, contrat spécifique au doctorat, alternance, vacataire, emplois aidés, autre

Emploi stable Emploi non stable

Statut

Nombre de réponse(s) : 10

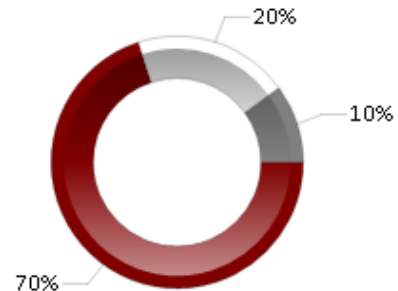

Cadre Technicien Employé

Employeur

Nombre de réponse(s) : 10

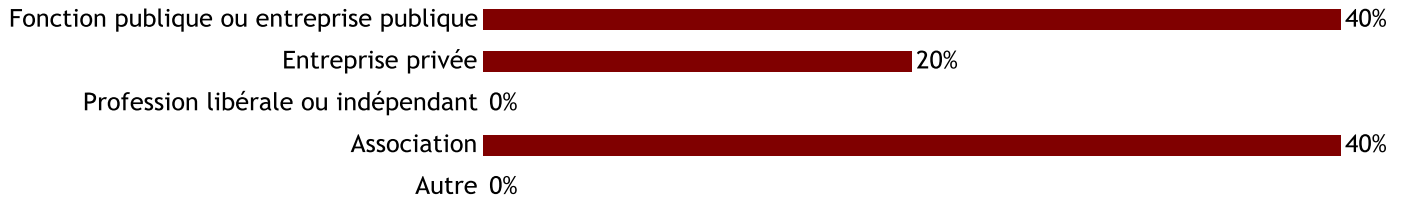

Revenu net mensuel (dont primes) en euros

(Temps complet, France Métropolitaine) Nombre de réponse(s) : 5

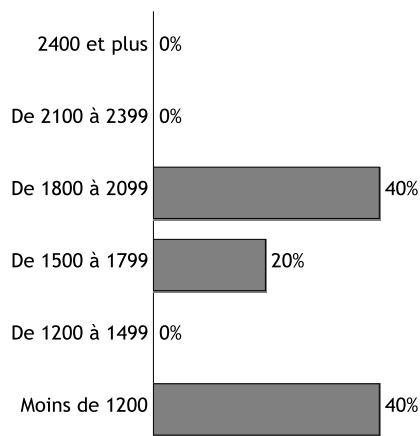

Salaire médian : 1650 euros

Salaire moyen : 1540 euros

Définition de l'INSEE : Le salaire médian est le "salaire tel que la moitié des salariés de la population considérée gagne moins et l'autre moitié gagne plus. Il se différencie du salaire moyen qui est la moyenne de l'ensemble des salaires de la population considérée".

Lieu de travail

Nombre de réponse(s) : 9

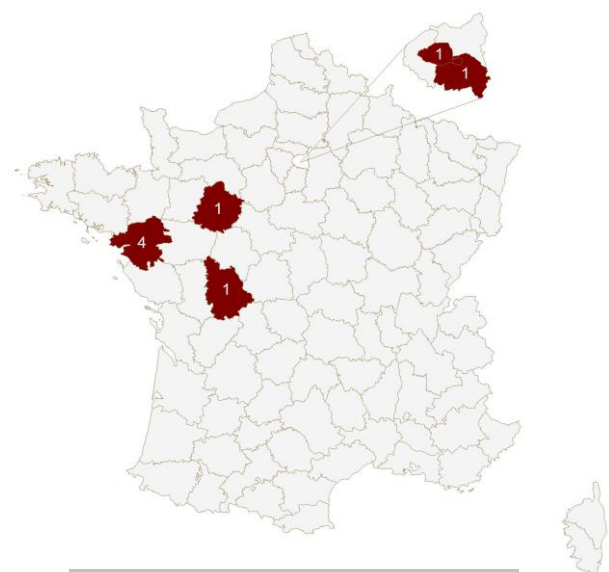

Emplois à l'étranger: 1