



SCIENCES, TECHNOLOGIES, SANTE

Situation professionnelle au 1er décembre 2014

Promotion : LICENCE PROFESSIONNELLE 2011 - 2012

UNIVERSITÉ DE NANTES

MENTION

Production industrielle

SPÉCIALITÉ

Design, matériaux et modélisation

16 diplômés

9 étudiants enquêtés

8 réponses

DURÉE DE RECHERCHE DU 1^{er} EMPLOI

Nombre de réponses : 8

≤ 6 MOIS : 12,5%



≤ 3 mois

≤ 9 mois

≤ 24 mois

≤ 12 mois

> 24 mois

≤ 18 mois

LE DEVENIR DES DIPLÔMÉS

Situation professionnelle au 1^{er} Déc 2013, 18 mois après l'obtention de leur diplôme

Situation professionnelle au 1^{er} Déc 2014, 30 mois après l'obtention de leur diplôme

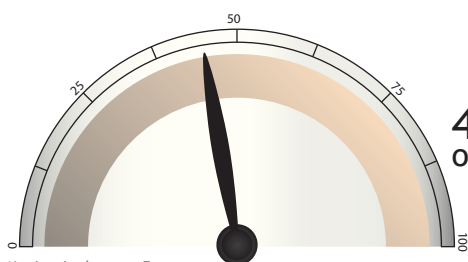

Nombre de réponses : 7

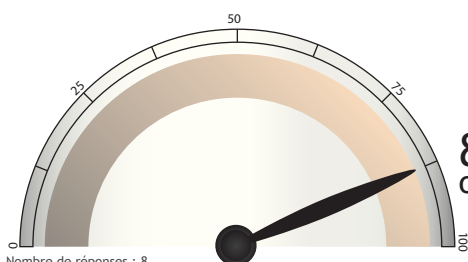

Nombre de réponses : 8

SATISFACTION

Emploi en accord avec formation

OUI : 100%

Nombre de réponses : 7

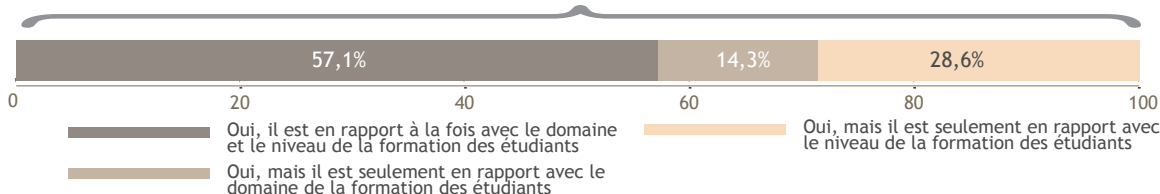

Satisfaction de l'emploi

OUI : 100%

Nombre de réponses : 7

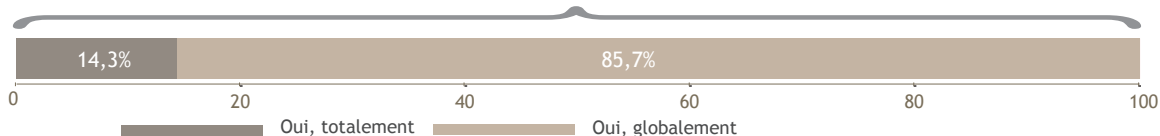

DES INTITULÉS D'EMPLOI

Chef de projets

Designer concepteur

Designer web et graphisme

Designer produit

Designer produit auto entrepreneur

Designer

Designer graphiste et 3D

LES CARACTÉRISTIQUES DES EMPLOIS occupés à 30 mois

Les moyens pour trouver cet emploi

Nombre de réponses : 7

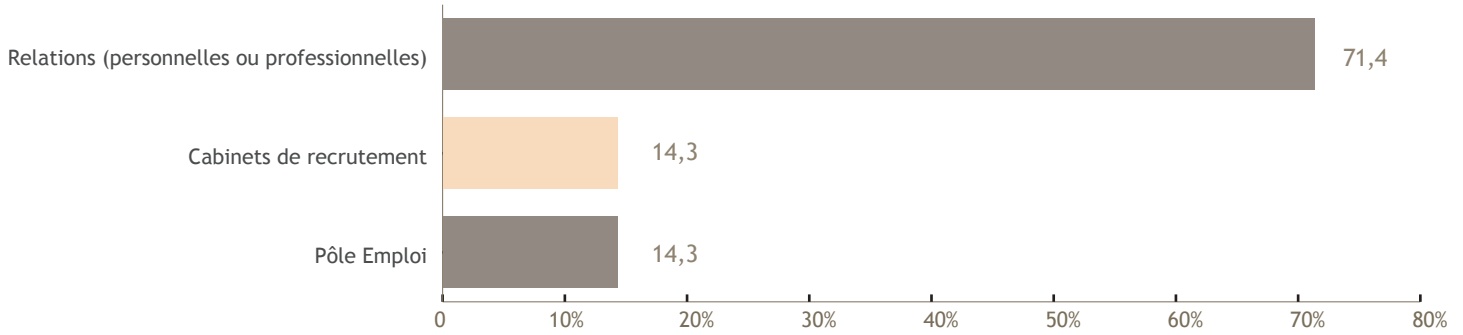

Le contrat

Nombre de réponses : 7

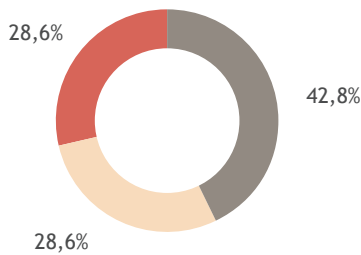

Emplois stables : 71,4%

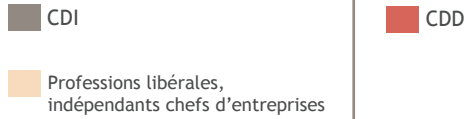

Le secteur d'activité

Nombre de réponses : 7

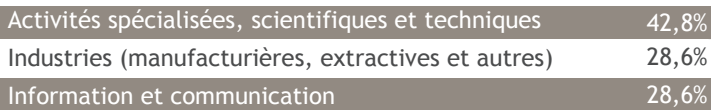

Le statut

Nombre de réponses : 7

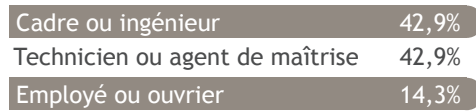

Le salaire (net mensuel)

Nombre de réponses : 6
dont 0 à temps partiel

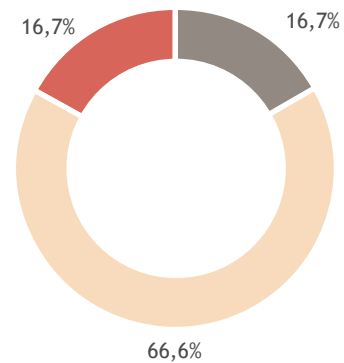

Salaire médian* : 1700€

Salaire moyen* : 1929€

*Calculé sur la base des salaires à taux plein.

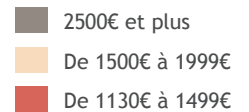

L'employeur

Nombre de réponses : 7

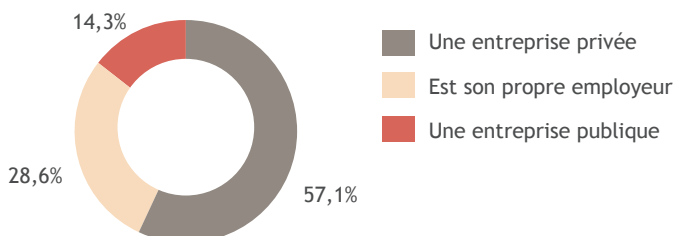

Le lieu de travail

Nombre de réponses : 7

