



Situation professionnelle au 1er décembre 2014  
Promotion : LICENCE PROFESSIONNELLE 2011 - 2012

210 diplômés

124 étudiants enquêtés

86 réponses

## DURÉE DE RECHERCHE DU 1<sup>er</sup> EMPLOI

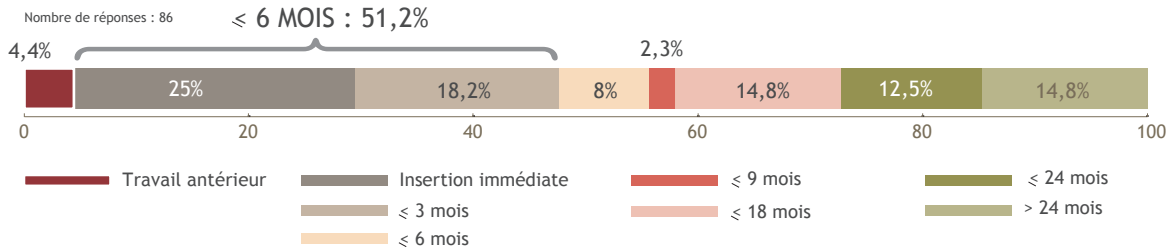

## LE DEVENIR DES DIPLÔMÉS

Situation professionnelle au 1<sup>er</sup> Déc 2013,  
18 mois après l'obtention de leur diplôme

Situation professionnelle au 1<sup>er</sup> Déc 2014,  
30 mois après l'obtention de leur diplôme

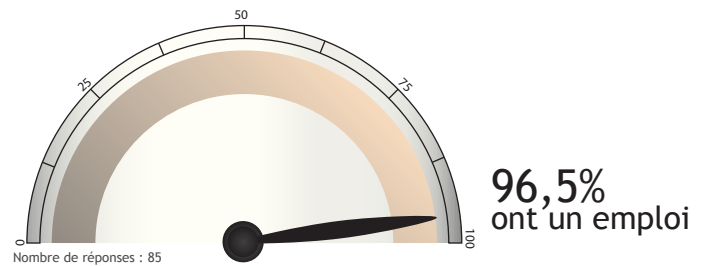
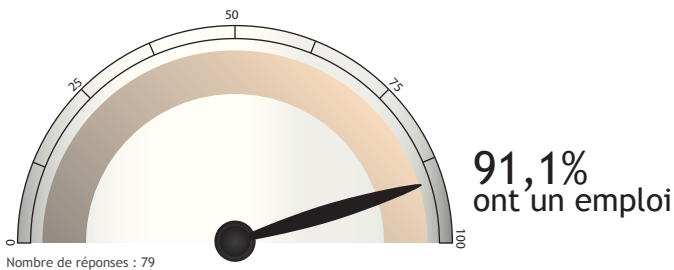

## SATISFACTION

Emploi en accord avec formation

OUI : 80,8%

Nombre de réponses : 78

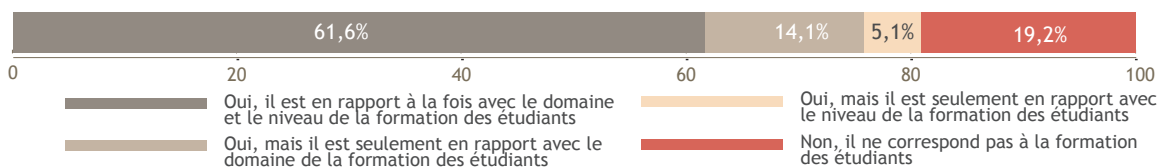

Satisfaction de l'emploi

OUI : 92,2%

Nombre de réponses : 77



# LES CARACTÉRISTIQUES DES EMPLOIS occupés à 30 mois

## Les moyens pour trouver cet emploi

Nombre de réponses : 77

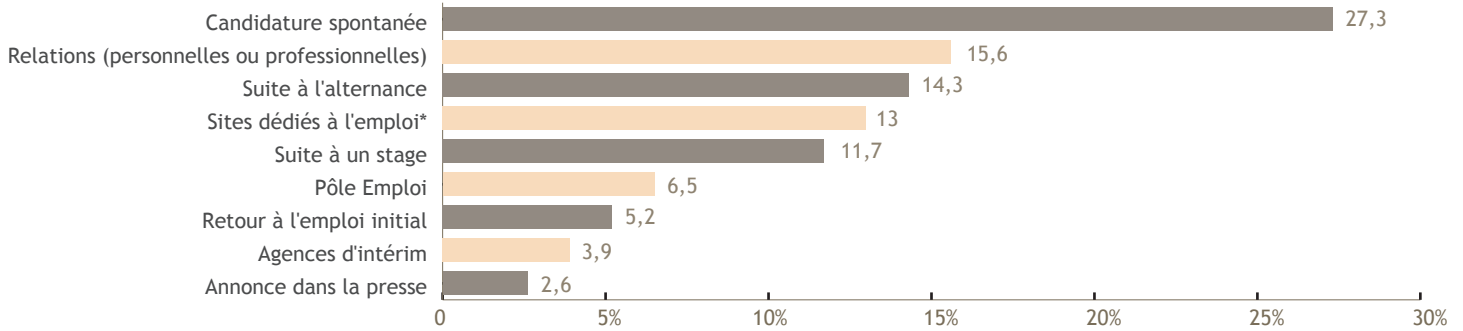

\*Hors Pôle emploi et Cabinets de recrutement

## Le contrat

Nombre de réponses : 78

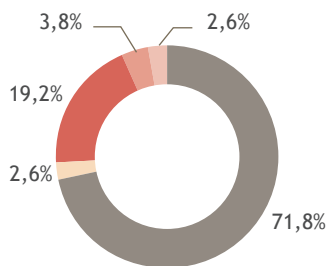

Emplois stables : 74,4%

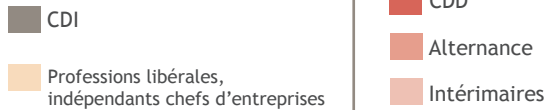

## Le secteur d'activité

Nombre de réponses : 77



## L'employeur

Nombre de réponses : 78

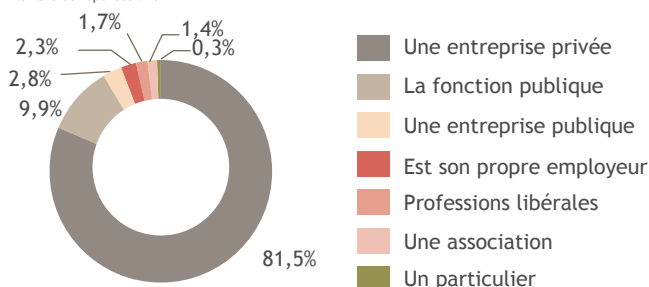

## Le statut

Nombre de réponses : 78

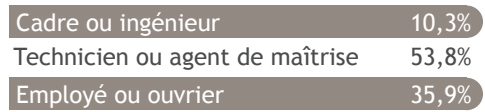

## Le salaire (net mensuel)

Nombre de réponses : 68

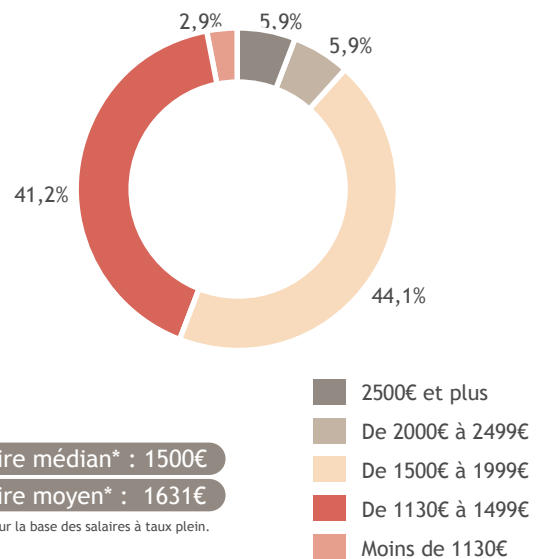

## Le lieu de travail

Nombre de réponses : 77

