



DROIT - ECONOMIE - GESTION

Situation professionnelle au 1er décembre 2014

UNIVERSITÉ DE NANTES

Promotion : LICENCE PROFESSIONNELLE 2011 - 2012

MENTION

Assurance, banque, finance

SPÉCIALITÉ

Conseiller gestionnaire de clientèle sur le marché des particuliers

31 diplômés

22 étudiants enquêtés

14 réponses

DURÉE DE RECHERCHE DU 1^{er} EMPLOI

Nombre de réponses : 14

≤ 6 MOIS : 64,3%

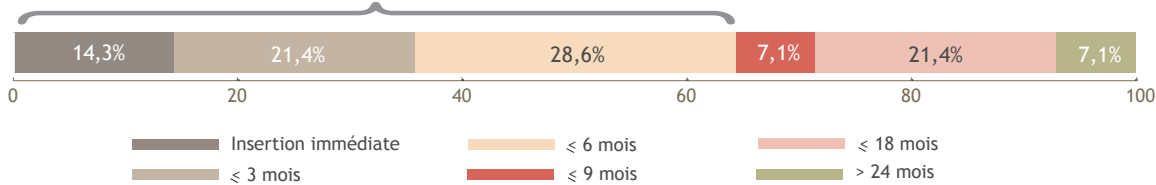

LE DEVENIR DES DIPLÔMÉS

Situation professionnelle au 1^{er} Déc 2013, 18 mois après l'obtention de leur diplôme

Situation professionnelle au 1^{er} Déc 2014, 30 mois après l'obtention de leur diplôme

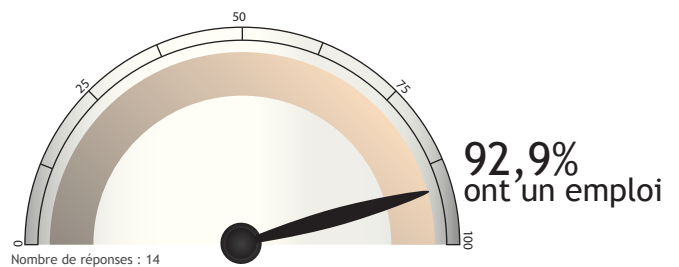
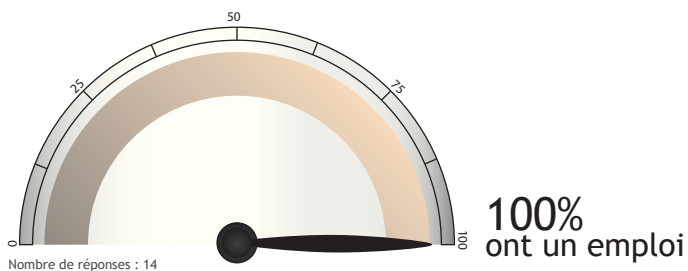

SATISFACTION

Emploi en accord avec formation

OUI : 81,8%

Nombre de réponses : 11

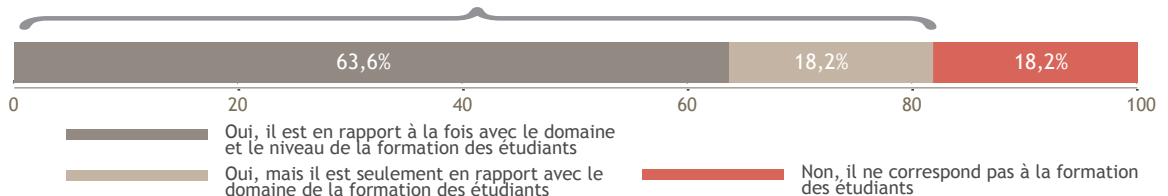

Satisfaction de l'emploi

OUI : 90%

Nombre de réponses : 10

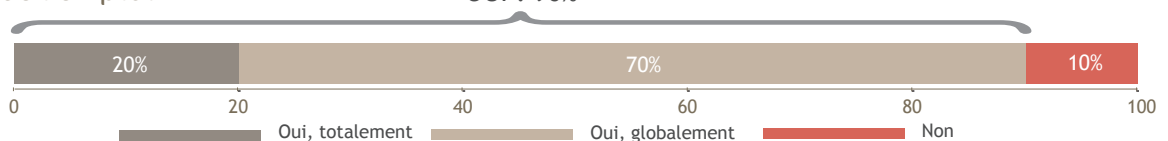

DES INTITULÉS D'EMPLOIS

Gestionnaire de clientèle particuliers

Conseiller Financier en Prêt Immobilier

Conseiller accueil

Conseiller clientèle

Assistant d'expert assurance bâtiment

Conseiller de clientèle en banque

LES CARACTÉRISTIQUES DES EMPLOIS occupés à 30 mois

Les moyens pour trouver cet emploi

Nombre de réponses : 11

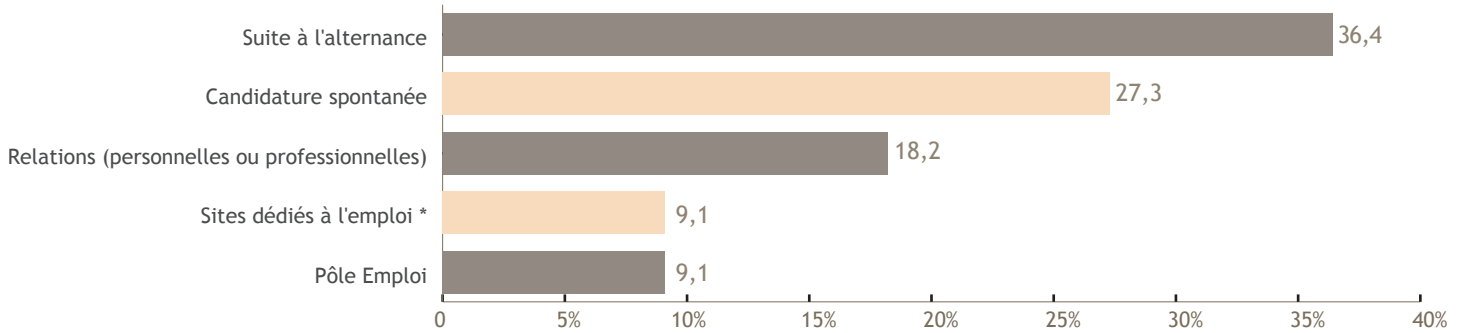

*Hors Pôle emploi et Cabinets de recrutement

Le contrat

Nombre de réponses : 11

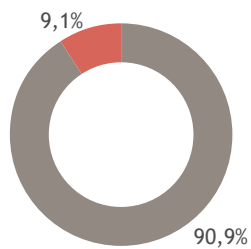

Emplois stables : 90,9%

CDI

CDD

Le secteur d'activité

Nombre de réponses : 11

Activités financières et d'assurance 100%

Le statut

Nombre de réponses : 11

Technicien ou agent de maîtrise 36,4%
Employé ou ouvrier 63,6%

Le salaire (net mensuel)

Nombre de réponses : 9

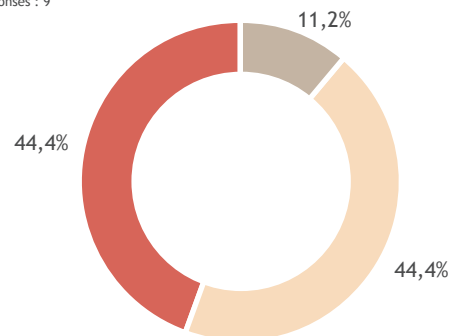

Salaire médian* : 1500€

Salaire moyen* : 1607€

*Calculé sur la base des salaires à taux plein.

De 2000€ à 2499€

De 1500€ à 1999€

De 1130€ à 1499€

Le lieu de travail

Nombre de réponses : 10

L'employeur

Nombre de réponses : 11

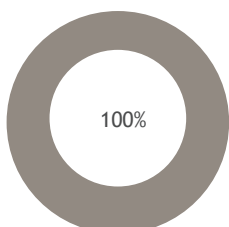

Une entreprise privée

