



DROIT - ECONOMIE - GESTION

Situation professionnelle au 1er décembre 2014

Promotion : LICENCE PROFESSIONNELLE 2011 - 2012

UNIVERSITÉ DE NANTES

MENTION

Assurance, banque, finance

SPÉCIALITÉ

Conseiller commercial assurance

23 diplômés

13 étudiants enquêtés

9 réponses

DURÉE DE RECHERCHE DU 1^{er} EMPLOI

Nombre de réponses : 11

≤ 6 MOIS : 72,7%

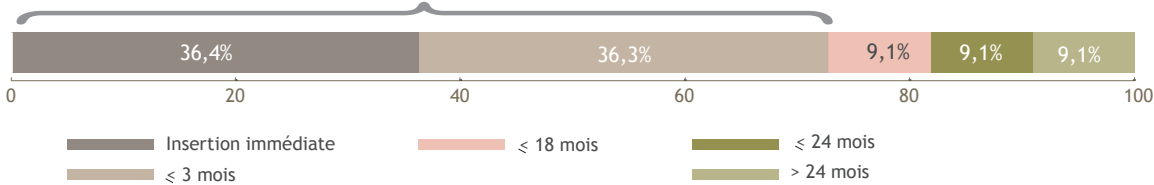

LE DEVENIR DES DIPLÔMÉS

Situation professionnelle au 1^{er} Déc 2013, 18 mois après l'obtention de leur diplôme

Situation professionnelle au 1^{er} Déc 2014, 30 mois après l'obtention de leur diplôme

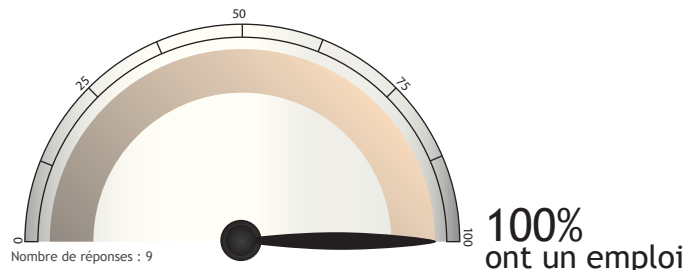
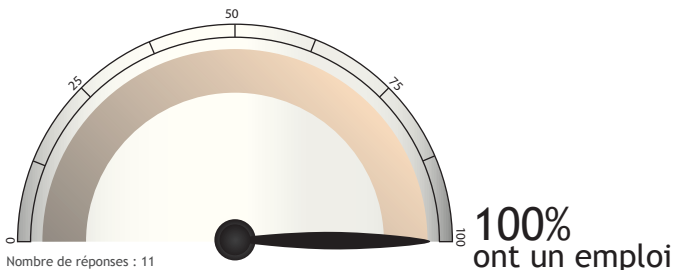

SATISFACTION

Emploi en accord avec formation

OUI : 88,9%

Nombre de réponses : 9

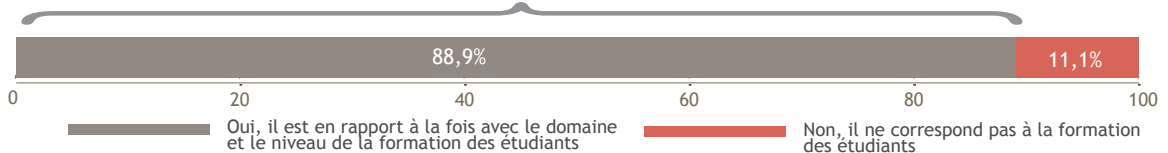

Satisfaction de l'emploi

OUI : 100%

Nombre de réponses : 9

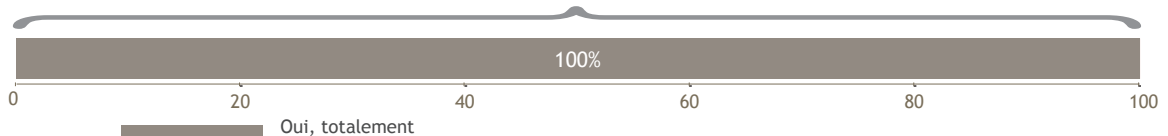

DES INTITULÉS D'EMPLOI

Assistant de groupe

Chargé de clientèle

Gestionnaire sinistres

Conseiller commercial

Téléconseiller assurance

Gestionnaire IARD et développement

Entrepreneur

Collaborateur principal

LES CARACTÉRISTIQUES DES EMPLOIS occupés à 30 mois

Les moyens pour trouver cet emploi

Nombre de réponses : 9

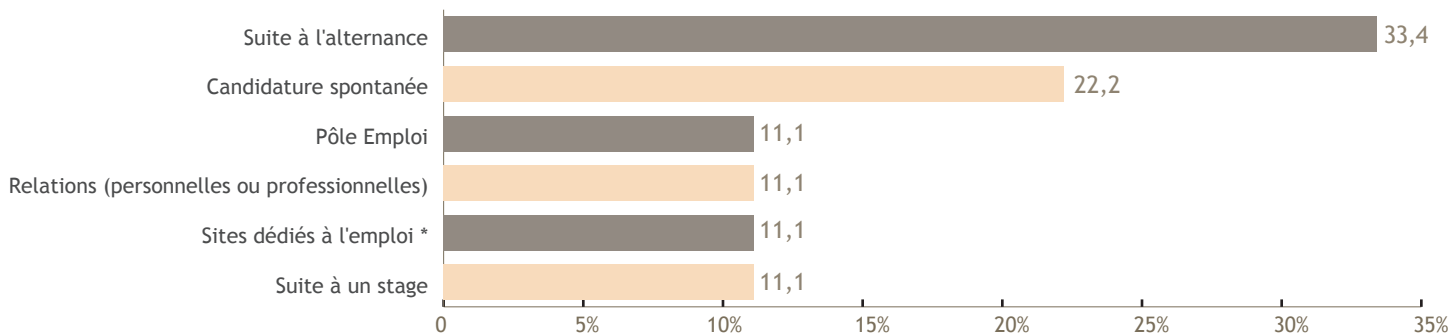

*Hors Pôle emploi et Cabinets de recrutement

Le contrat

Nombre de réponses : 9

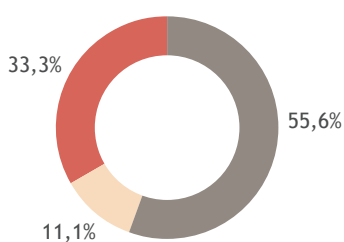

Emplois stables : 66,7%

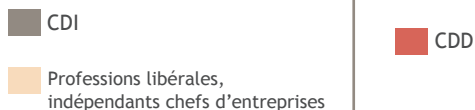

Le secteur d'activité

Nombre de réponses : 9

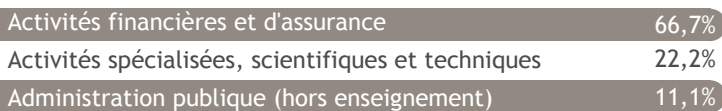

Le statut

Nombre de réponses : 9

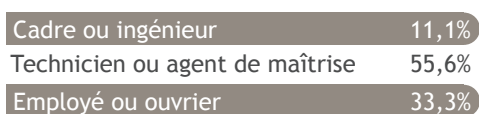

Le salaire (net mensuel)

Nombre de réponses : 7

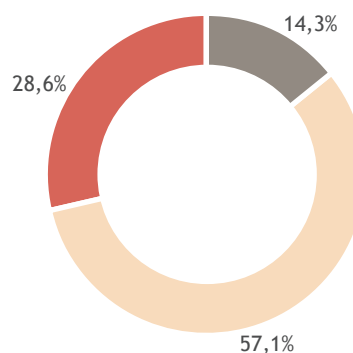

Salaire médian* : 1625€

Salaire moyen* : 1882€

*Calculé sur la base des salaires à taux plein.

2500€ et plus

De 1500€ à 1999€

De 1130€ à 1499€

L'employeur

Nombre de réponses : 9

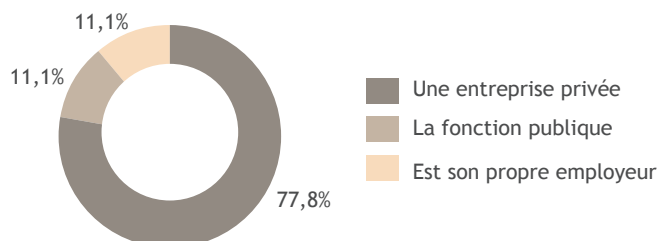

Le lieu de travail

Nombre de réponses : 9

