



MENTION

Travaux publics

SPÉCIALITÉ

Conduite de projets de travaux publics

24 diplômés

21 étudiants enquêtés

15 réponses

## DURÉE DE RECHERCHE DU 1<sup>er</sup> EMPLOI

Nombre de réponses : 14

≤ 6 MOIS : 64,3%

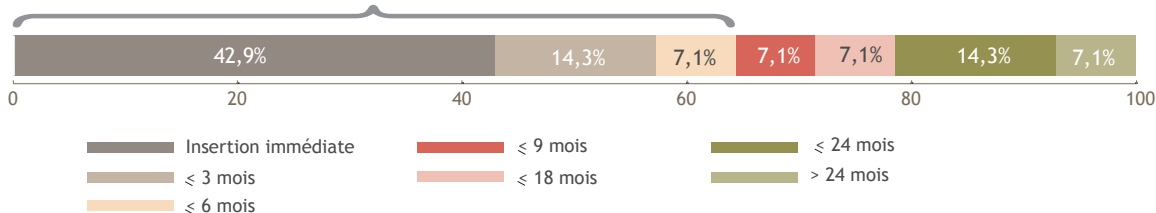

## LE DEVENIR DES DIPLÔMÉS

Situation professionnelle au 1<sup>er</sup> Déc 2013, 18 mois après l'obtention de leur diplôme

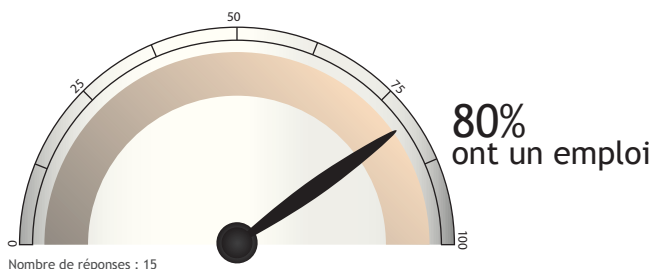

Situation professionnelle au 1<sup>er</sup> Déc 2014, 30 mois après l'obtention de leur diplôme

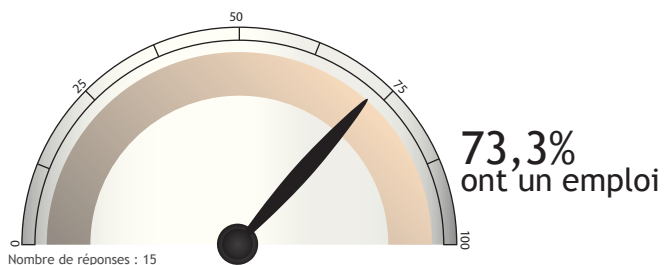

## SATISFACTION

Emploi en accord avec formation

OUI : 88,9%

Nombre de réponses : 9

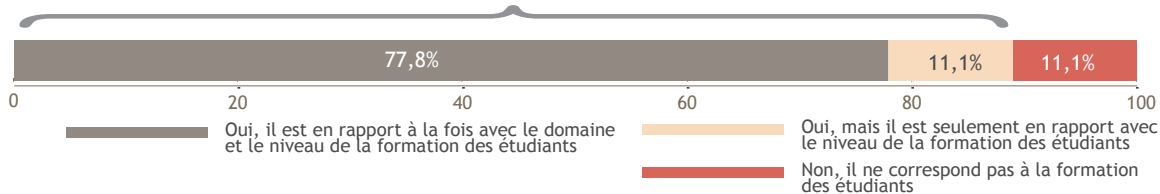

Satisfaction de l'emploi

OUI : 88,9%

Nombre de réponses : 9

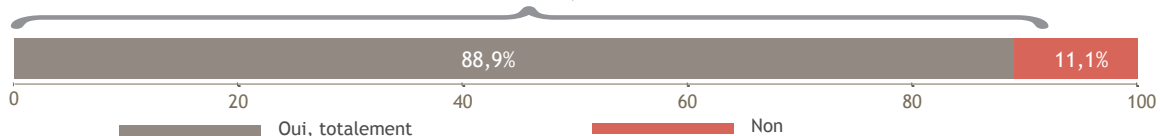

## DES INTITULÉS D'EMPLOI

Coffreur/bancheur

Technicien Bureau d'étude (cane GPS)

Projeteur

Chef de chantier

Assistant Conducteur de Travaux

Topographe

Aide conducteur de travaux

Gérant - propriétaire

# LES CARACTÉRISTIQUES DES EMPLOIS occupés à 30 mois

## Les moyens pour trouver cet emploi

Nombre de réponses : 10

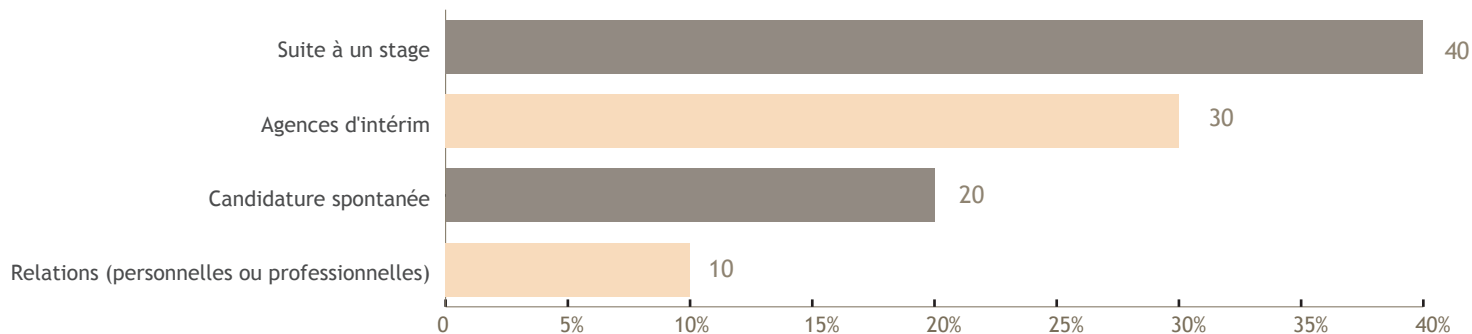

## Le contrat

Nombre de réponses : 10

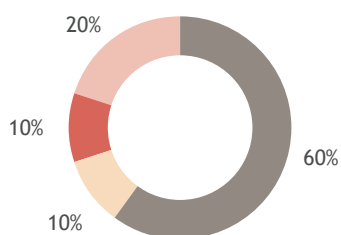

Emplois stables : 70%

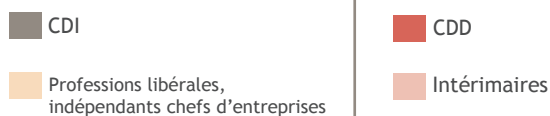

## Le secteur d'activité

Nombre de réponses : 9

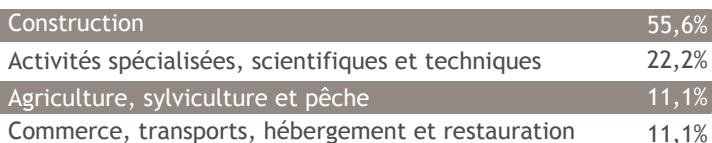

## L'employeur

Nombre de réponses : 9

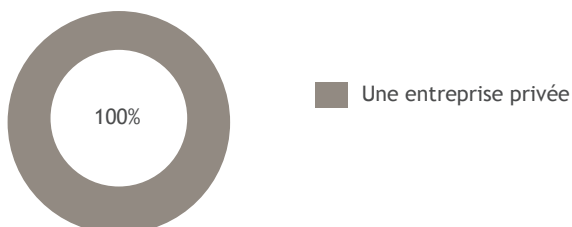

## Le statut

Nombre de réponses : 10

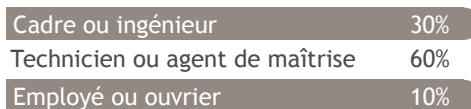

## Le salaire (net mensuel)

Nombre de réponses : 9  
dont 0 à temps partiel

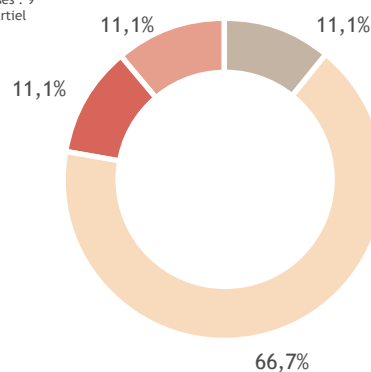

Salaire médian\* : 1696€

Salaire moyen\* : 1722€

\*Calculé sur la base des salaires à taux plein.



## Le lieu de travail

Nombre de réponses : 9

