



MENTION

Gestion de la production industrielle

SPÉCIALITÉ

Capteurs, instrumentation et métrologie

18 diplômés

11 étudiants enquêtés

11 réponses

DURÉE DE RECHERCHE DU 1^{er} EMPLOI

Nombre de réponses : 10

≤ 6 MOIS : 30%

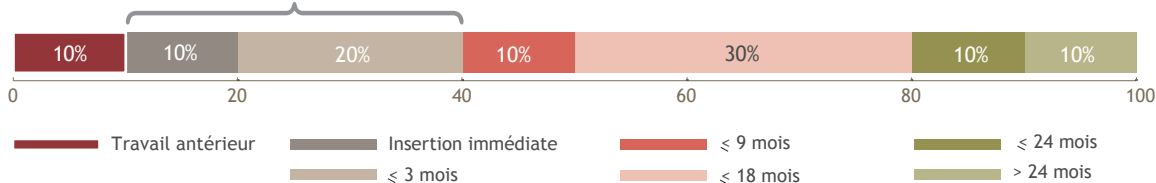

■ Travail antérieur
 ■ Insertion immédiate
 ■ ≤ 9 mois
 ■ ≤ 24 mois
■ ≤ 3 mois
 ■ ≤ 18 mois
 ■ > 24 mois

LE DEVENIR DES DIPLÔMÉS

Situation professionnelle au 1^{er} Déc 2013, 18 mois après l'obtention de leur diplôme

Situation professionnelle au 1^{er} Déc 2014, 30 mois après l'obtention de leur diplôme

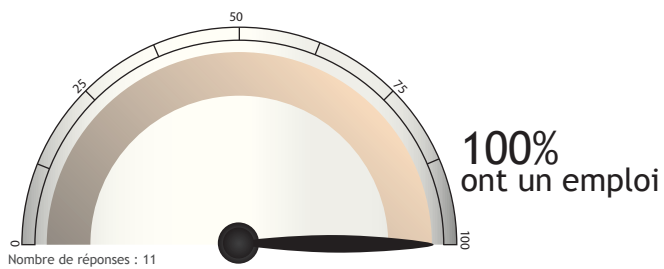
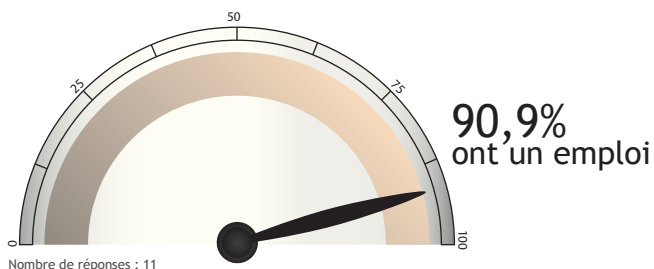

SATISFACTION

Emploi en accord avec formation

OUI : 90%

Nombre de réponses : 10

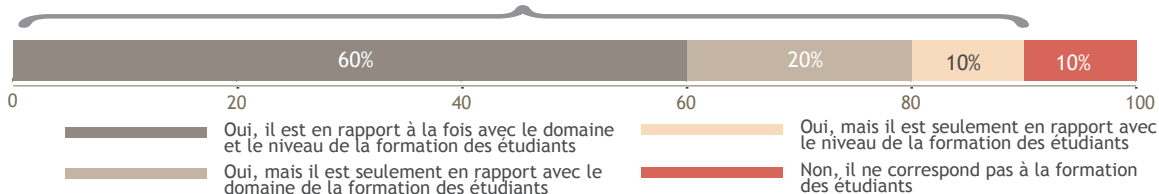

Satisfaction de l'emploi

OUI : 100%

Nombre de réponses : 10

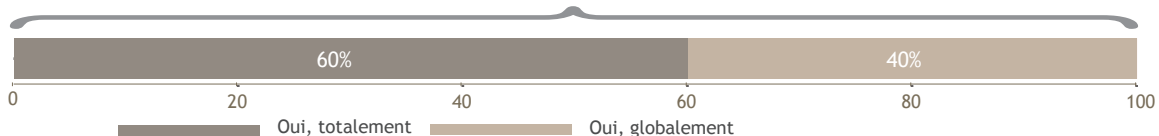

DES INTITULÉS D'EMPLOIS

Contrôleur qualité aéronautique

Assistant en instrumentation

Technicien contrôle commande nucléaire

Technicien d'essai

Ouvrier pyrotechnicien

Automaticien roboticien

Technicien instrumentiste

Inspecteur qualité QFE

Métrologue

Dessinateur 3D

LES CARACTÉRISTIQUES DES EMPLOIS occupés à 30 mois

Les moyens pour trouver cet emploi

Nombre de réponses : 10

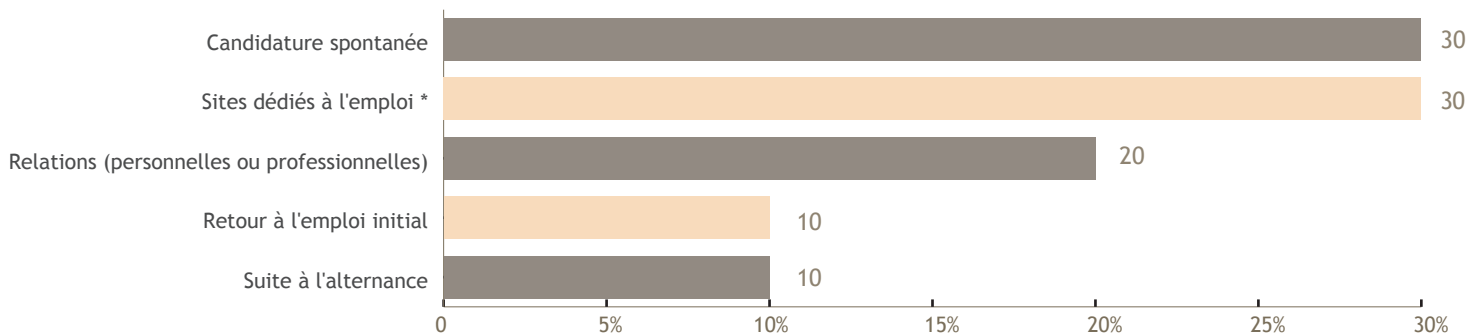

*Hors Pôle emploi et Cabinets de recrutement

Le contrat

Nombre de réponses : 10

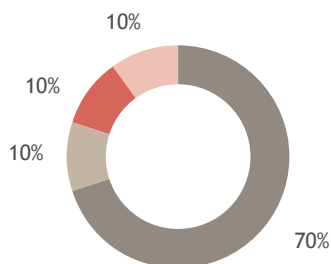

Emplois stables : 80%

CDI

Fonctionnaires

CDD

Intérimaires

Le secteur d'activité

Nombre de réponses : 5

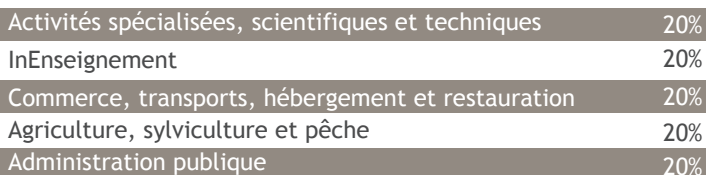

Le statut

Nombre de réponses : 9



Le salaire (net mensuel)

Nombre de réponses : 9
dont 0 à temps partiel

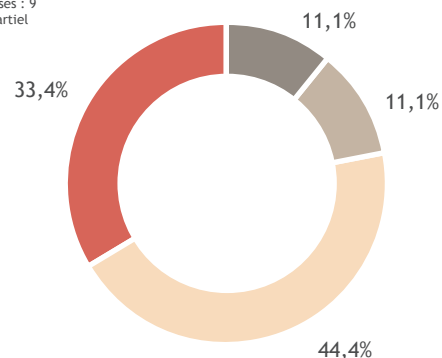

Salaire médian* : 1646€

Salaire moyen* : 2082€

*Calculé sur la base des salaires à taux plein.

2500€ et plus

De 2000€ à 2499€

De 1500€ à 1999€

De 1130€ à 1499€

L'employeur

Nombre de réponses : 10

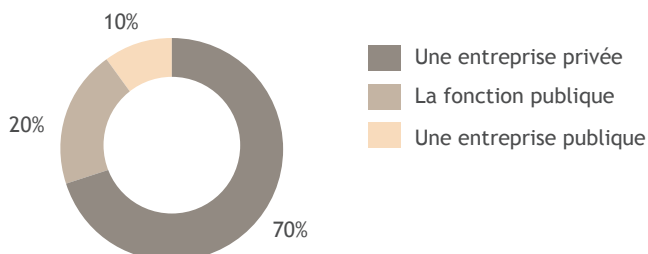

Le lieu de travail

Nombre de réponses : 9

