



# SCIENCES, TECHNOLOGIES, SANTE

Situation professionnelle au 1er décembre 2014  
Promotion : LICENCE PROFESSIONNELLE 2011 - 2012

UNIVERSITÉ DE NANTES

MENTION

Industrie agroalimentaire, alimentation

SPÉCIALITÉ

Biotechnologies en santé et en alimentaire

16 diplômés

16 étudiants enquêtés

15 réponses

## DURÉE DE RECHERCHE DU 1<sup>er</sup> EMPLOI

Nombre de réponses : 13

≤ 6 MOIS : 38,5%



Insertion immédiate  
 ≤ 3 mois  
 ≤ 6 mois  
 ≤ 18 mois  
 ≤ 24 mois

## LE DEVENIR DES DIPLÔMÉS

Situation professionnelle au 1<sup>er</sup> Déc 2013, 18 mois après l'obtention de leur diplôme

Situation professionnelle au 1<sup>er</sup> Déc 2014, 30 mois après l'obtention de leur diplôme

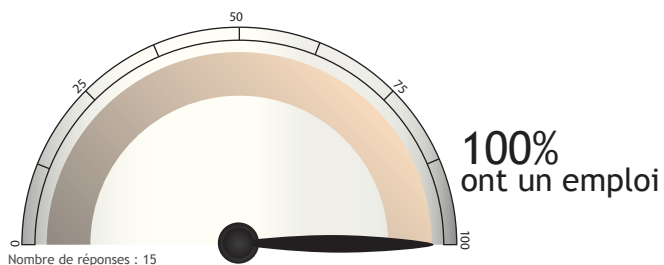
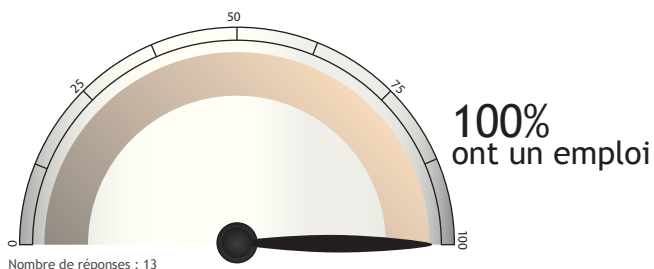

## SATISFACTION

Emploi en accord avec formation

OUI : 91,7%

Nombre de réponses : 12



Satisfaction de l'emploi

OUI : 100%

Nombre de réponses : 11

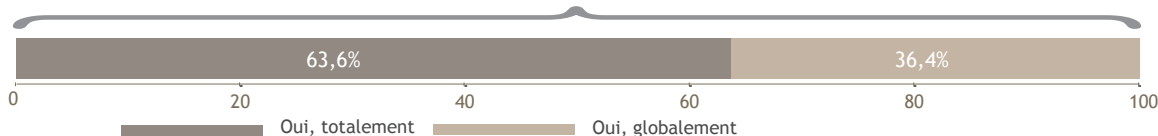

## DES INTITULÉS D'EMPLOIS

Technicien chargé de production d'analyses

Technicien recherche et développement

Technicien de laboratoire

Technicien contrôle qualité

Technicien de laboratoire

Technicien de R&D

Assistant ingénieur

Assistant ingénieur en biologie

# LES CARACTÉRISTIQUES DES EMPLOIS occupés à 30 mois

## Les moyens pour trouver cet emploi

Nombre de réponses : 12

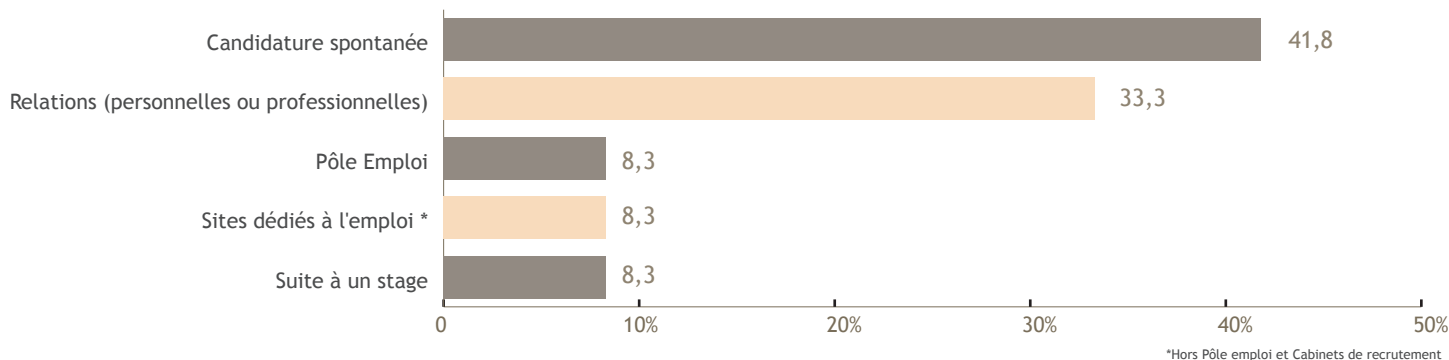

## Le contrat

Nombre de réponses : 12



Emplois stables : 33,3%

CDI  
Fonctionnaires

CDD

## Le statut

Nombre de réponses : 12

Cadre ou ingénieur 16,7%  
Technicien ou agent de maîtrise 83,3%

## Le salaire (net mensuel)

Nombre de réponses : 12  
dont 0 à temps partiel

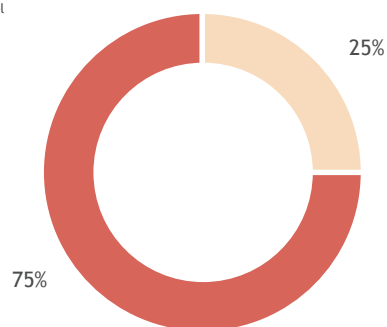

Salaire médian\* : 1400€

Salaire moyen\* : 1390€

\*Calculé sur la base des salaires à taux plein.

De 1500€ à 1999€

De 1130€ à 1499€

## Le secteur d'activité

Nombre de réponses : 12

Activités spécialisées, scientifiques et techniques 50%  
Enseignement 41,7%  
Santé humaine et action sociale 8,3%

## L'employeur

Nombre de réponses : 12

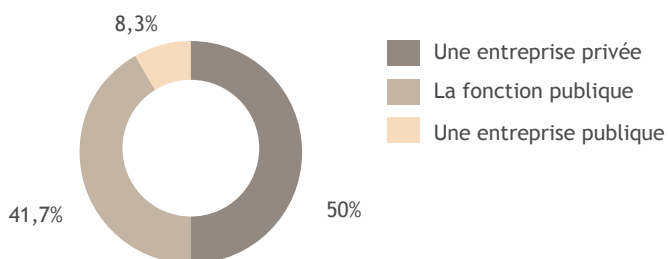

## Le lieu de travail

Nombre de réponses : 12

