



ARTS, LETTRES ET LANGUES

UNIVERSITÉ DE NANTES

30 diplômés

15 étudiants enquêtés

10 réponses

Situation professionnelle au 1er décembre 2014

Promotion : LICENCE PROFESSIONNELLE 2011 - 2012

DURÉE DE RECHERCHE DU 1^{er} EMPLOI

Nombre de réponses : 10

≤ 6 MOIS : 20%

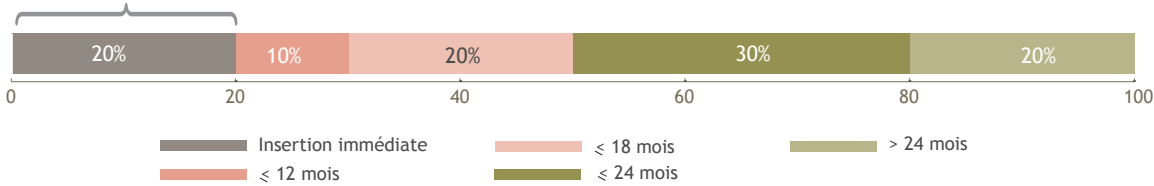

Insertion immédiate
 ≤ 12 mois
 ≤ 18 mois
 ≤ 24 mois
 > 24 mois

LE DEVENIR DES DIPLÔMÉS

Situation professionnelle au 1^{er} Déc 2013, 18 mois après l'obtention de leur diplôme

Situation professionnelle au 1^{er} Déc 2014, 30 mois après l'obtention de leur diplôme

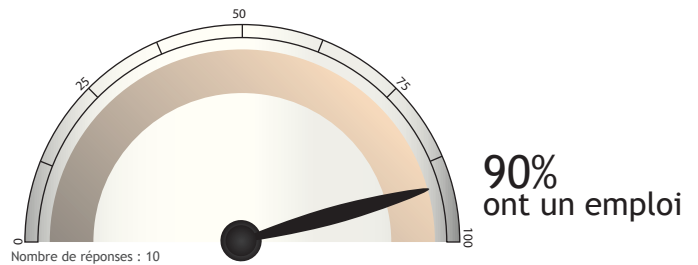
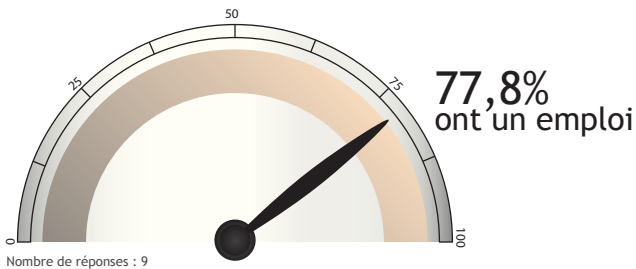

SATISFACTION

Emploi en accord avec formation

OUI : 88,9%

Nombre de réponses : 9

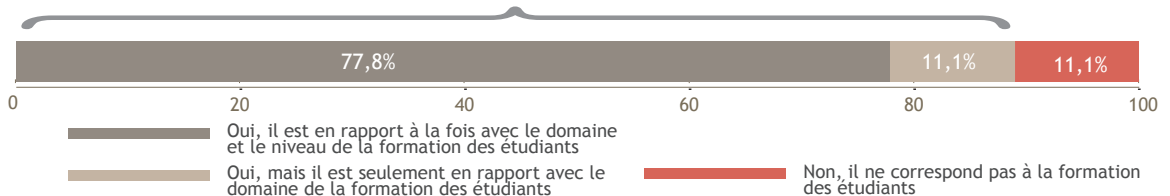

Satisfaction de l'emploi

OUI : 88,9%

Nombre de réponses : 9



LES CARACTÉRISTIQUES DES EMPLOIS occupés à 30 mois

Les moyens pour trouver cet emploi

Nombre de réponses : 9

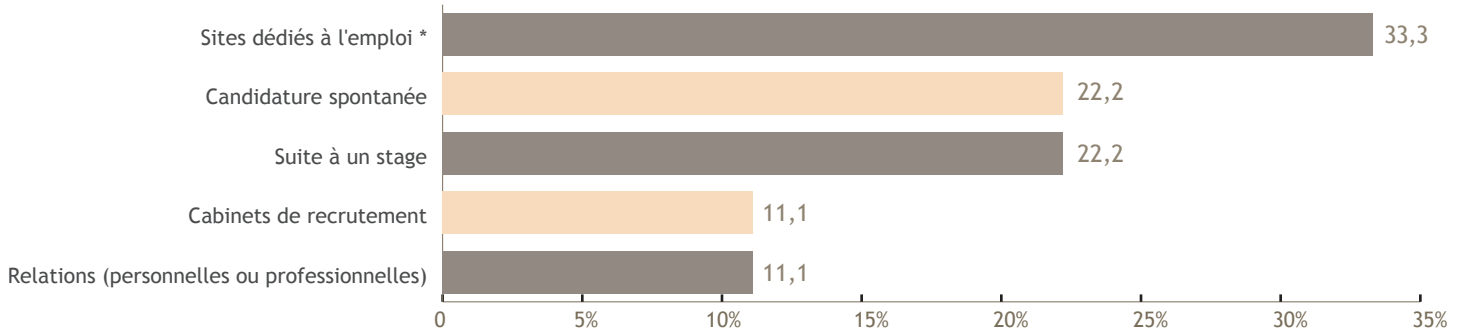

*Hors Pôle emploi et Cabinets de recrutement

Le contrat

Nombre de réponses : 9

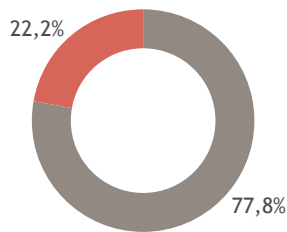

Emplois stables : 77,8%

■ CDI

■ CDD

Le statut

Nombre de réponses : 9



Le salaire (net mensuel)

Nombre de réponses : 7

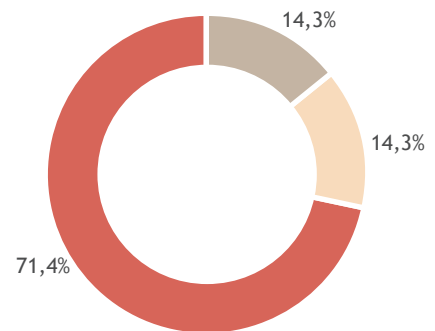

Salaire médian* : 1400€

Salaire moyen* : 1506€

*Calculé sur la base des salaires à taux plein.

■ De 2000€ à 2499€

■ De 1500€ à 1999€

■ De 1130€ à 1499€

Le secteur d'activité

Nombre de réponses : 9



L'employeur

Nombre de réponses : 9

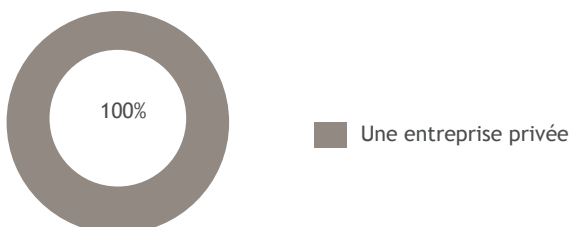

Le lieu de travail

Nombre de réponses : 9

