



# SCIENCES HUMAINES ET SOCIALES

Situation professionnelle au 1er décembre 2014

Promotion : LICENCE PROFESSIONNELLE 2011 - 2012

UNIVERSITÉ DE NANTES

MENTION

Activités sportives

SPÉCIALITÉ

Animation, gestion et animation des activités physiques et sportives : activités aquatiques

13 diplômés

11 étudiants enquêtés

7 réponses

## DURÉE DE RECHERCHE DU 1<sup>er</sup> EMPLOI

Nombre de réponses : 7

≤ 6 MOIS : 42,9%



## LE DEVENIR DES DIPLÔMÉS

Situation professionnelle au 1<sup>er</sup> Déc 2013, 18 mois après l'obtention de leur diplôme

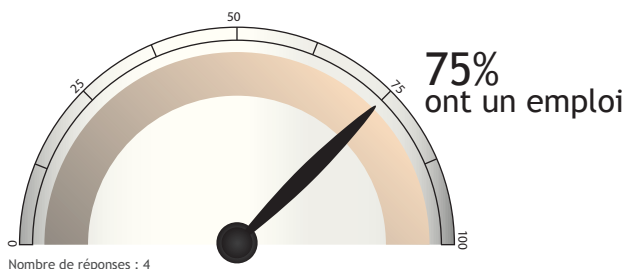

Situation professionnelle au 1<sup>er</sup> Déc 2014, 30 mois après l'obtention de leur diplôme

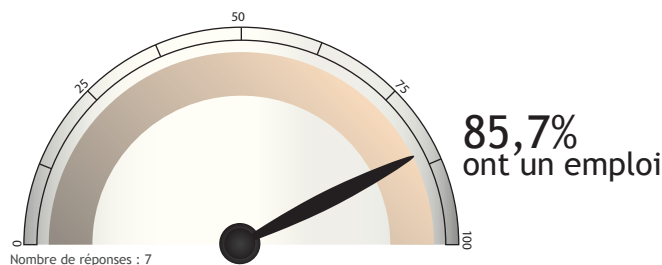

## SATISFACTION

Emploi en accord avec formation

OUI : 80%

Nombre de réponses : 5

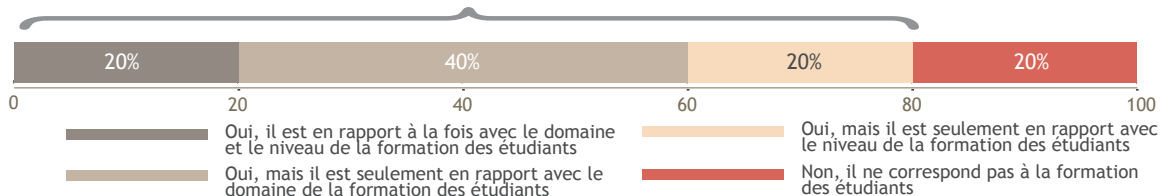

Satisfaction de l'emploi

OUI : 100%

Nombre de réponses : 5

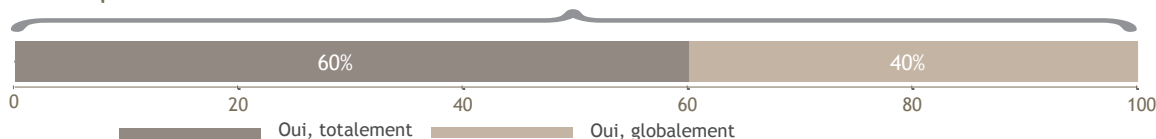

## DES INTITULÉS D'EMPLOI

Professeur d'EPS

Educateur territorial sportif

Militaire

Directeur de centres aquatiques

Professeur des écoles

# LES CARACTÉRISTIQUES DES EMPLOIS occupés à 30 mois

## Les moyens pour trouver cet emploi

Nombre de réponses : 5

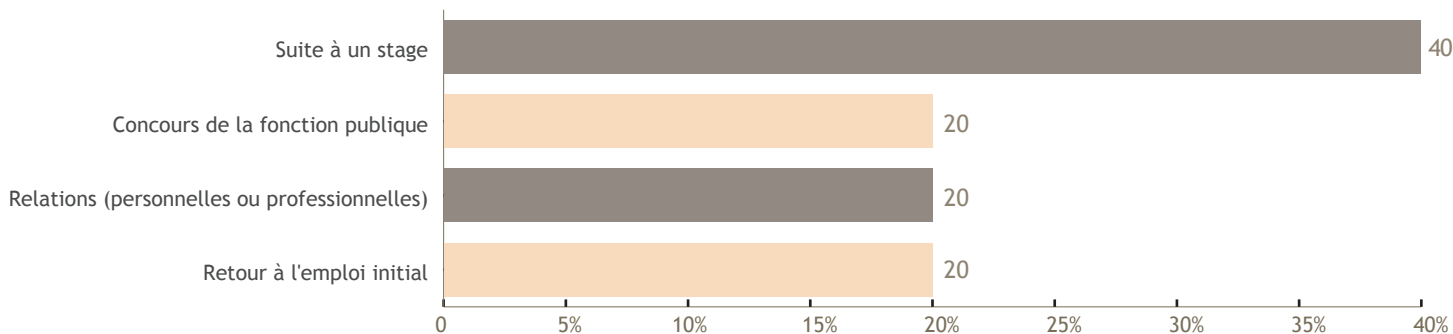

## Le contrat

Nombre de réponses : 5

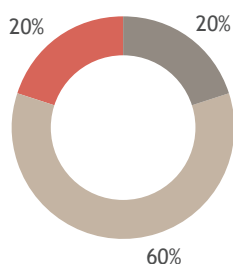

Emplois stables : 80%

CDI  
Fonctionnaires

CDD

## Le secteur d'activité

Nombre de réponses : 5

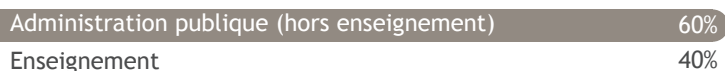

## Le statut

Nombre de réponses : 5



## Le salaire (net mensuel)

Nombre de réponses : 5  
dont 1 à temps partiel

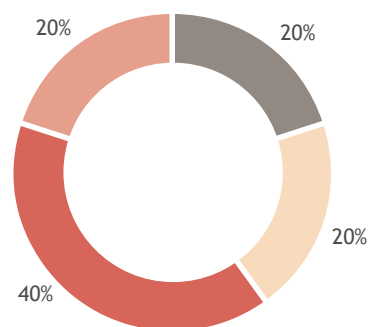

Salaire médian\* : 1442€

Salaire moyen\* : 1758€

\*Calculé sur la base des salaires à taux plein.

2500€ et plus  
De 1500€ à 1999€  
De 1130€ à 1499€  
Moins de 1130€

## Le lieu de travail

Nombre de réponses : 5

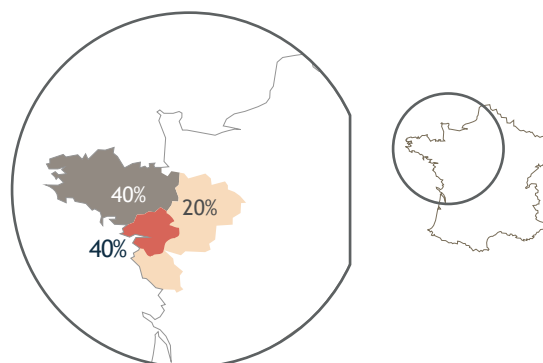

## L'employeur

Nombre de réponses : 5

